

新ビジョン・シミュレーションの 再試算結果

2004年9月13日
(社)日本経済団体連合会

目 次

<u>実施趣旨</u>	1 頁
<u>日本経団連マクロ計量モデルの概要、諸前提</u>	2 頁
<u>再試算結果</u>	4 頁
<u>参考 1 日本経団連マクロ計量モデルの方程式一覧</u>	11 頁
<u>参考 2 結果一覧</u>	35 頁

．実施趣旨

日本経団連は、財政、社会保障、税制について総合的かつ相互に整合的に改革すべきであるとの立場をとっている。中でも、社会保障については、年金・医療・介護など各種制度を一体的に改革する必要があると主張している。このような見地から、2003年1月の『活力と魅力溢れる日本をめざして』（いわゆる『新ビジョン』）において、財政、社会保障、税制の中期的展望に関するシミュレーションを提示するとともに、各分野の改革の基本方向を提言したところである。

その後、1年余が経過したが、財政については、一般政府の支出規模のGDP比を2006年度まで2002年度水準を上回らない程度とする、2010年代初頭における国と地方合わせた基礎的財政収支(プライマリーバランス)の黒字化を目指す、の二つの目標が閣議決定された。しかし、その方策は示されず、現状では、基礎的財政収支は50兆円を超える巨額の赤字となり、長期債務残高の対GDP比率も上昇を続けるなど、財政は危機的状況を脱していない。

また、社会保障については、2004年通常国会で国民年金法等の一部改正案が成立した。これは年金制度の改革案にとどまるが、その附則において、「政府は...社会保険制度全般について、税、保険料等の負担と給付の在り方を含め、一体的な見直しを行う」とされている。政府も、「社会保険制度全般について、広く有識者の参加を得つつ、一体的な見直しを開始する」ことを閣議決定している。しかし、一体的な見直しの中味については、「公的年金制度の一元化を展望する」こと以外は明らかでない。

さらに、税制については、2003年度税制改正において研究開発・設備投資に係る大幅減税、上場株式の配当・譲渡益課税の軽減などが実現されるとともに、2004年度税制改正において欠損金の繰越期間が延長されるなど一定の前進をみている。しかし、小泉総理大臣は任期中の消費税率引上げを否定しており、抜本改革に向けた道筋は未だ見えていない。

こうした現状を踏まえ、日本経団連では、『新ビジョン』の具体化を図っていくため、財政、社会保障、税制の各分野で掘り下げた検討を行い具体的な制度設計を経済界の立場から提言していくこととしている。それぞれの制度設計は、財政制度委員会、社会保障委員会、税制委員会で行っていくことになるが、相互に関連した制度であるだけに、共通した枠組みが必要となる。

そこで、『新ビジョン』で利用した日本経団連マクロ計量モデルを、直近のデータを利用して再推計するとともに、諸前提を現時点でのシミュレーションに適合的なものに置き換え、各委員会の検討の共通プラットフォームを作成することにした。

日本経団連マクロ計量モデルの概要、諸前提

今回の再試算にあたって、『新ビジョン』の際に日本経団連事務局が作成したマクロ計量モデルの更新を行った。モデルは生産関数を中心とする供給型である。また、「財政・社会保障が経済に及ぼす影響」や「経済成長を織り込んだ上での財政・社会保障の持続可能性」を見通すため、マクロ経済と財政・社会保障の相互依存関係を明示的に組み入れている。主な使用データは、過去 20 年程度の国民経済計算年報、財政統計、将来推計人口などであり、方程式 94 本（推計式 31 本、定義式 63 本）により構成されている。モデルの概要と諸前提は以下の通りである。なお、方程式一覧は参考 1 に示している。

1. マクロ経済

(1) 資本投入量（資本ストック×設備稼働率）

純資本ストック・・・「税引き後企業収益」「長期金利」「前期の資本ストック」を説明変数として設備投資関数を作成し、毎年度の純資本ストック（固定資本減耗分を考慮）の増加額を推計している。

設備稼働率・・・1990 年代以降の平均水準で推移する。

(2) 労働投入量（人口×就業率×労働時間）

将来人口・・・国立社会保障・人口問題研究所の「将来推計人口」（低位推計）を使用している。

就業率・・・男性の 15～19 歳・20～24 歳・25～29 歳・30～34 歳・35～39 歳・40～54 歳・55～64 歳ならびに女性の 15～19 歳・20～24 歳は、過去 20 年間の平均水準で推移する。女性の 25～29 歳・30～34 歳・35～39 歳・40～54 歳・

55～64歳は、過去の上昇トレンドが2010年度まで続く。65歳以上（男女とも）は、高齢者の増加に伴って低下する。

労働時間・・・過去10年間の平均水準で推移する。

（3）TFP（全要素生産性）

1997年第 四半期（第12循環の「山」）から2000年第 四半期（第13循環の「山」）、ならびに1999年第 四半期（第12循環の「谷」）から2002年第 四半期（第13循環の「谷」）の平均上昇率である1.4%を想定している。

（4）分配率

労働分配率は0.65、資本分配率は0.35で推移する。

（5）その他

家計可処分所得、家計・企業の貯蓄・貯蓄投資差額、長期金利などは、税・社会保障負担、社会保障給付、国・地方の財政事情が反映される形で推計している。

物価上昇率（消費税率引上げ分を除く）は「経済成長率」「輸入物価」から推計（輸入物価は「ドル表示の輸入物価」「為替レート（対ドル円レート）」で決定。消費税率の引上げは、消費者物価、消費デフレーターなどに反映される。本モデルは長期（供給型モデル）であるため、税・社会保障負担増などが経済に及ぼす短期的影響については、別途、短期マクロモデル乗数を織り込む形をとった。

2．財政・社会保障

（1）中央・地方政府の財政

まず国の一般会計を推計したうえで、中央・地方政府の財政状態を把握する。歳出・・・一般歳出のうち「社会保障給付の公費負担分」は必要額を計上、「公共投資」「その他の歳出」はそれぞれ伸び率を設定している。国債費は元本償還分（前年度首における国債残高の1.6%）、利払費（国債残高と長期金利から推計）、事務経費を合計する。地方交付税交付金は地方財政計画（伸び率を

別途設定)による。

歳入(公債金収入を除く)・・・税収は「家計にかかる直接税」「法人企業にかかる直接税」「消費税を除く間接税」「消費税」をそれぞれ推計している。税収以外の歳入は税収の8%と仮定している。

(2) 社会保障

年金・・・給付額は、厚生労働省「社会保障の給付と負担の見通し(平成16年5月推計)」をベースに、本モデルにおける消費者物価上昇率ならびに賃金上昇率(新規裁定分のみ)を反映する形で推計している。保険料負担は「賃金水準」「就業者数」「保険料率」から推計している。

医療・・・給付額は「1人あたり医療費」「年齢階層別人口」「自己負担割合」から、保険料負担は「賃金水準」「就業者数」から推計している。

介護・・・給付額は、厚生労働省「社会保障の給付と負担の見通し(平成16年5月推計)」をベースに、本モデルにおける賃金上昇率を反映する形で推計している。保険料負担は給付額の5割である。

雇用保険・・・失業給付額は「経済成長率」「賃金水準」「男性25~54歳の総人口マイナス就業者数(失業者数の代理変数)」から、保険料負担は「賃金水準」「就業者数」「保険料率」から推計している。

児童手当・・・給付額は「対象年齢人口」「賃金水準」から推計している。

3. その他の諸前提

- ・2004年度の実質経済成長率は3.5%(内閣府試算に基づく)、2005年度以降は潜在成長力が発揮される。デフレ脱却時期は2005年度を想定している。
- ・輸入物価(ドルベース)の上昇率は毎年度0.8%で推移する。
- ・為替レート(対ドル円レート)は1ドル=110円である。

再試算結果

再試算は、「非改革ケース」と「改革ケース ~ 」の計4通りを実施した。各ケースの概要は5頁以降に、詳細な結果一覧は参考2に示している。

新ビジョン・シミュレーションの再試算結果（概要）

【日本経団連マクロ計量モデルによる試算値。各ケースの試算期間は2004～2025年度】

	経済成長率	国・地方財政	
非改革ケース	名目 2.2%、実質 1.8% 〔2004～2025年度の平均〕	<ul style="list-style-type: none"> 増税は実施しない 政府規模は対GDP比一定で推移。但し、公共投資は90年代以前の水準まで抑制〔国・地方とも、公共投資は2010年度まで前年比1.8%減、2011年度以降は同2.0%増。その他の歳出(社会保障給付の公費負担を除く)は2005年度より同2.0%増〕 プライマリーバランスは均衡しない〔2025年度は34兆円の赤字〕 2025年度の政府債務残高対GDP比は478% 	
	年度 名目 実質		
	2004～10 2.9% 2.4%		
	2011～15 2.0% 1.6%		
	2016～20 2.0% 1.6%		
2021～25 1.6% 1.3%			
2025年度の名目GDPは803兆円			
改革ケース	名目 2.4%、実質 1.9% 〔2004～2025年度の平均〕	<ul style="list-style-type: none"> 増税は実施しない 抜本的な歳出抑制を実施〔公共投資は2007～2013年度に前年比4.0%減、2014年度以降は伸び率ゼロ。その他の歳出(社会保障給付の公費負担を除く)は2007～2013年度に同3.5%減、2014年度以降は伸び率ゼロ〕 2025年度の歳出規模(社会保障給付の公費負担を除く)は「非改革ケース」比で49%減 プライマリーバランスは2013年度に均衡〔2025年度は11兆円の黒字〕 2025年度の政府債務残高対GDP比は190% 	
	年度 名目 実質		
	2004～10 2.9% 2.4%		
	2011～15 2.1% 1.7%		
	2016～20 2.3% 1.8%		
2021～25 2.2% 1.7%			
2025年度の名目GDPは845兆円			
改革ケース	名目 2.5%、実質 1.8% 〔2004～2025年度の平均〕	<ul style="list-style-type: none"> 消費税率を引き上げ〔2007、2010、2013年度〕 一定の歳出抑制を実施〔公共投資は2010年度まで前年比1.8%減、2011年度以降は同1.25%増。その他の歳出(社会保障給付の公費負担を除く)は2010年度まで同横ばい、2011年度以降は同1.25%増〕 2025年度の歳出規模(社会保障給付の公費負担を除く)は「非改革ケース」比で22%減 プライマリーバランスは2013年度に均衡〔2025年度は6兆円の黒字〕 2025年度の政府債務残高対GDP比は172% 	
	年度 名目 実質		
	2004～10 2.9% 2.0%		
	2011～15 2.2% 1.5%		
	2016～20 2.4% 1.9%		
2021～25 2.2% 1.7%			
2025年度の名目GDPは855兆円			
改革ケース	名目 2.5%、実質 1.8% 〔2004～2025年度の平均〕	<ul style="list-style-type: none"> 消費税率を段階的に引き上げ〔2007～2012年度〕 歳出抑制は「改革ケース」と同じ プライマリーバランスは2010年度に均衡〔2025年度は5兆円の黒字〕 2025年度の政府債務残高対GDP比は172% 	
	年度 名目 実質		
	2004～10 2.9% 2.0%		
	2011～15 2.3% 1.7%		
	2016～20 2.4% 1.9%		
2021～25 2.2% 1.7%			
2025年度の名目GDPは854兆円			

- 注1)各ケースの実質経済成長率におけるTFP寄与度は年率+1.4%(過去10年の実績値に基づく)に固定。また、各ケースの労働寄与度は年率0.2%。
 注2)「非改革ケース」では、国・地方財政が著しく悪化し、長期金利も高騰するが、政府への信認が失われず、内外からの資金調達が可能との想定(実際には、財政破綻状態にあると考えられる)。
 注3)「改革ケース」の消費税率引き上げは物価上昇につながる。
 注4)財政にかかる計数は国・地方合わせたベース。ただし、プライマリーバランスは国の一般会計ベース。
 注5)社会保障の「公費負担額合計」の内訳を変更する場合、基礎年金・高齢者医療などの給付水準は変わりうる。

社会保障		消費税率	
<ul style="list-style-type: none"> 年金：今次制度改正に基づく〔厚生年金保険料率を 13.58% 18.30%に引上げ、基礎年金の国庫負担割合を 1/3 1/2 に引上げ〕 医療・介護：現行制度および厚労省の給付見通しに基づく〔高齢者医療の公費負担割合を 1/3 1/2 に引上げ〕 医療は大幅な給付超過が続く 	年度	基礎年金・高齢者 医療・介護保険の 公費負担額合計	5%
	2010	22.6兆円	
	2015	27.1兆円	
	2020	31.8兆円	
	2025	37.6兆円	
<ul style="list-style-type: none"> 年金：「非改革ケース」と同様 医療：給付の伸び率を 2007～2025 年度に毎年 1.1%ずつ抑制〔2025 年度時点で 19%抑制〕 雇用 3 事業を廃止し、雇用保険料率を 3.5/1000 引下げ〔2007 年度〕。 児童手当の事業主負担を廃止し、全額公費負担に〔2007 年度〕 	年度	基礎年金・高齢者 医療・介護保険の 公費負担額合計	5%
	2010	22.4兆円	
	2015	26.7兆円	
	2020	31.0兆円	
	2025	36.4兆円	
<ul style="list-style-type: none"> 年金：厚生年金保険料率の引上げは 15%で打ち止め。基礎年金の国庫負担割合を 7/10 に引上げ。給付は報酬比例部分を 5%削減 年間給付額に対する積立金残高の比率は毎年低下 医療：高齢者医療の公費負担割合を 7/10 に引上げ。給付の伸び率を 2007～2025 年度に毎年 0.5%ずつ抑制〔2025 年度時点で 9%抑制〕 雇用保険・児童手当は「改革ケース」と同様 	年度	基礎年金・高齢者 医療・介護保険の 公費負担額合計	5% 10% (2007 年度) 13% (2010 年度) 16% (2013 年度～)
	2010	25.9兆円	
	2015	37.2兆円	
	2020	43.1兆円	
	2025	50.6兆円	
<ul style="list-style-type: none"> 「改革ケース」と同様 	年度	基礎年金・高齢者 医療・介護保険の 公費負担額合計	5% 10% (2007 年度) 11% (2008 年度) 12% (2009 年度) 13% (2010 年度) 14% (2011 年度) 15% (2012 年度～)
	2010	25.9兆円	
	2015	37.0兆円	
	2020	42.9兆円	
	2025	50.4兆円	

政府長期債務残高対GDP比の推移(2004～2025年度)

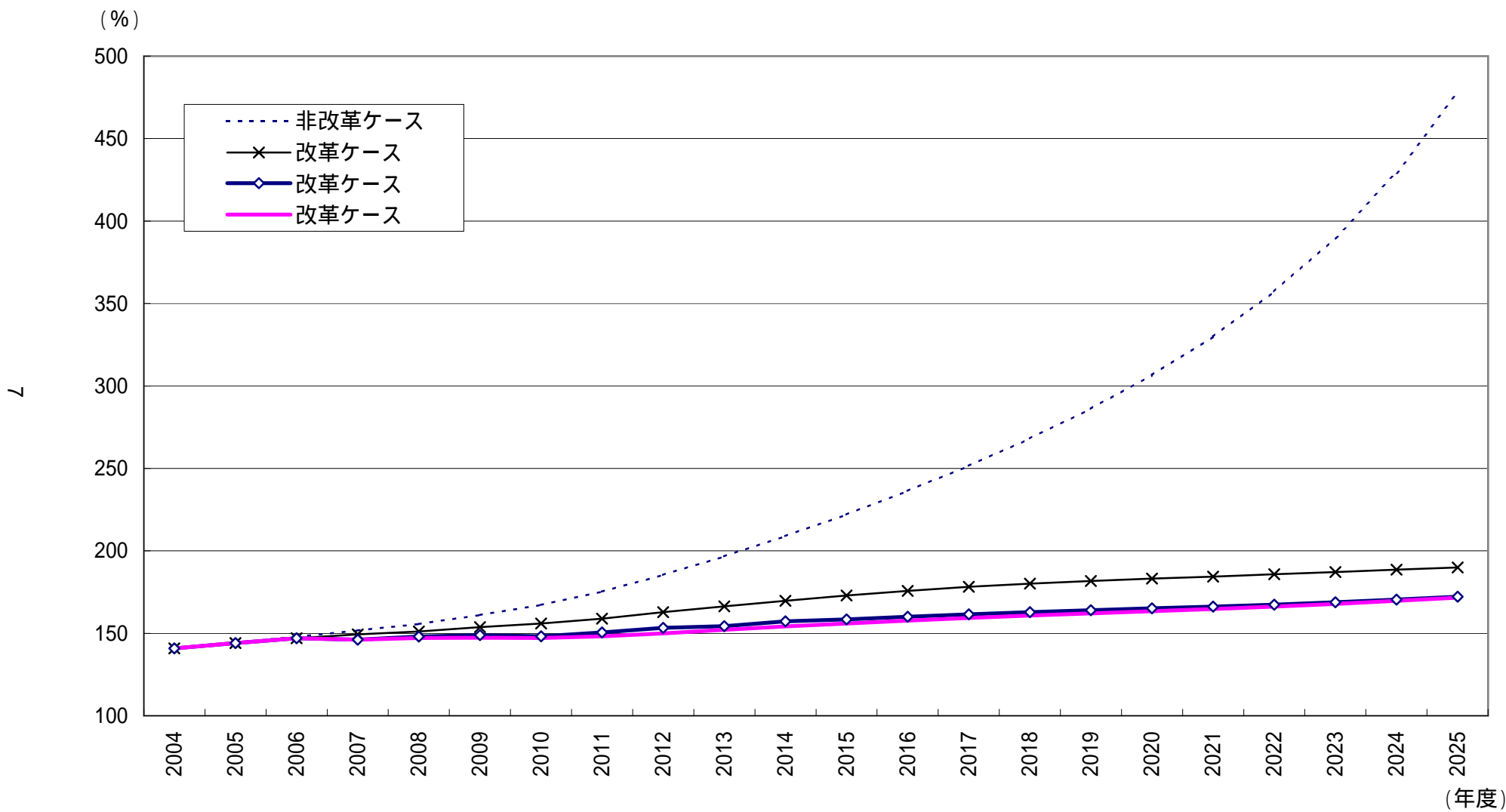

プライマリーバランスの推移(国の一般会計、2004～2025年度)

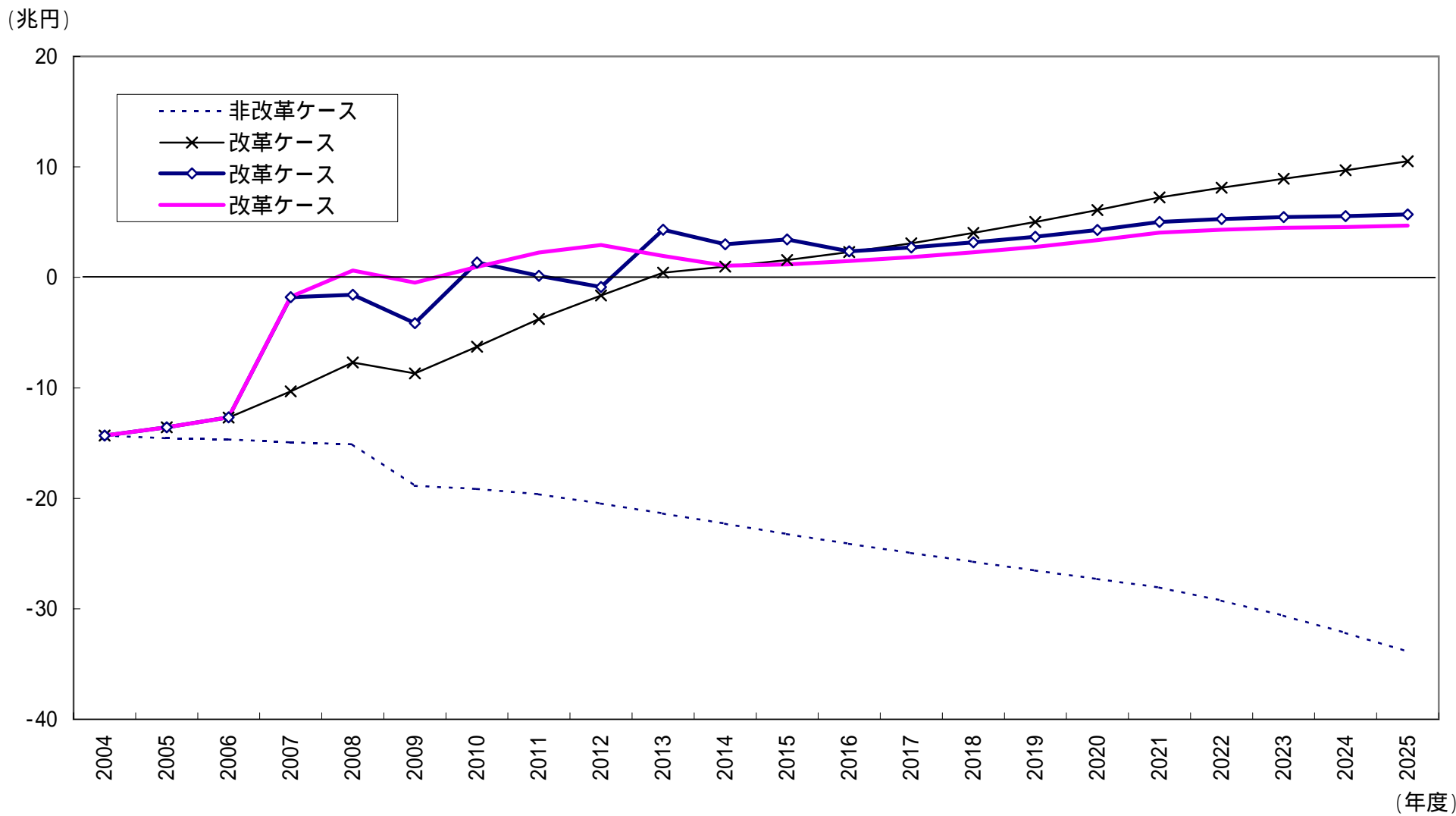

名目GDPの推移 (2004 ~ 2025年度)

(兆円)

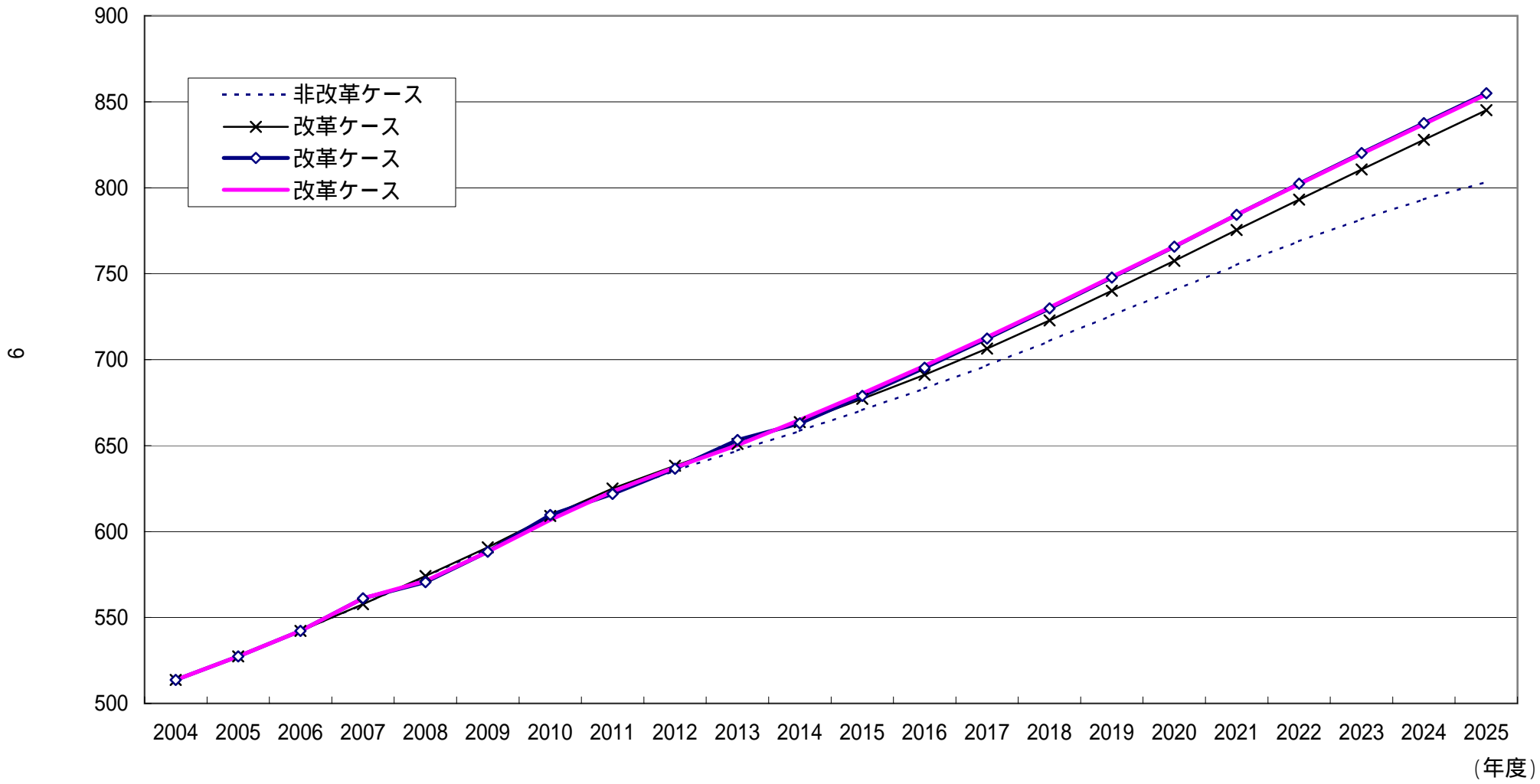

実質GDPの推移(2004～2025年度)

(兆円)

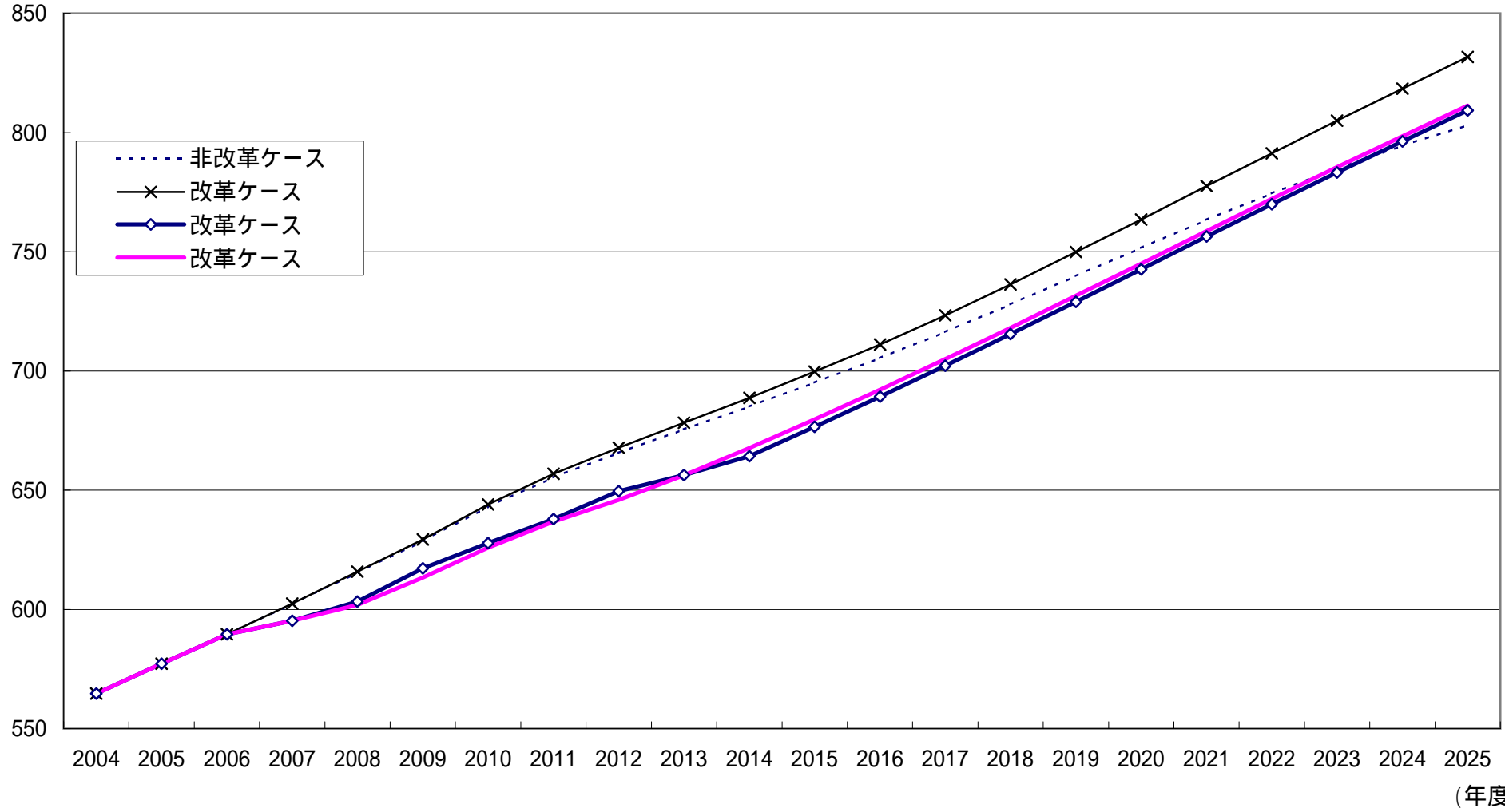

10

参考 1 : 日本経団連マクロ計量モデルの方程式一覧

(1)GDP95#

$$\text{LOG}(\text{GDP95\#}) = -4.299655627 + (1 - \text{ROUDOUBUNPAIRITU\#}) * \text{LOG}(\text{KIPIN95JUN\#} * \text{IIP00001\#}) + \text{ROUDOUBUNPAIRITU\#} * \text{LOG}(\text{LEYED\#} * \text{HWITGT00\#}) + \text{LOG}(\text{TFP8000\#})$$

【項目】

GDP95#	支出 実原 国内総支出 (実質)
ROUDOUBUNPAIRITU#	労働分配率
KIPIN95JUN#	民間企業資本ストック 全産業
IIP00001#	原指数 稼働率指数 製造工業
LEYED#	労働力調査 就業者 合計
HWITGT00#	時間指数 労時指数 総実労 調査産業計
TFP8000#	全要素生産性

(2)LEYED#

$$\begin{aligned} \text{LEYED\#} = & (\text{NRMT4\#} * \text{SHUUGYOUM4\#} + \text{NRMT5\#} * \text{SHUUGYOUM5\#} + \text{NRMT6\#} * \text{SHUUGYOUM6\#} + \text{NRMT7\#} \\ & * \text{SHUUGYOUM7\#} + \text{NRMT8\#} * \text{SHUUGYOUM8\#} + \text{NRMT911\#} * \text{SHUUGYOUM911\#} + \text{NRMT1213\#} \\ & * \text{SHUUGYOUM1213\#} + \text{NRMT1418\#} * \text{SHUUGYOUM1418\#} + \text{NRFT4\#} * \text{SHUUGYOUNF4\#} + \text{NRFT5\#} \\ & * \text{SHUUGYOUNF5\#} + \text{NRFT6\#} * \text{SHUUGYOUNF6\#} + \text{NRFT7\#} * \text{SHUUGYOUNF7\#} + \text{NRFT8\#} * \text{SHUUGYOUNF8\#} \\ & + \text{NRFT911\#} * \text{SHUUGYOUNF911\#} + \text{NRFT1213\#} * \text{SHUUGYOUNF1213\#} + \text{NRFT1418\#} \\ & * \text{SHUUGYOUNF1418\#}) / 10 + \text{GAIKOKU\#} \end{aligned}$$

【項目】

LEYED#	労働力調査 就業者 合計
NRMT4#	総人口 15 ~ 19 歳 男
SHUUGYOUM4#	就業率 15 ~ 19 歳 男
NRMT5#	総人口 20 ~ 24 歳 男
SHUUGYOUM5#	就業率 20 ~ 24 歳 男
NRMT6#	総人口 25 ~ 29 歳 男
SHUUGYOUM6#	就業率 25 ~ 29 歳 男
NRMT7#	総人口 30 ~ 34 歳 男
SHUUGYOUM7#	就業率 30 ~ 34 歳 男
NRMT8#	総人口 35 ~ 39 歳 男
SHUUGYOUM8#	就業率 35 ~ 39 歳 男
NRMT911#	総人口 40 ~ 54 歳 男
SHUUGYOUM911#	就業率 40 ~ 54 歳 男
NRMT1213#	総人口 55 ~ 64 歳 男
SHUUGYOUM1213#	就業率 55 ~ 64 歳 男
NRMT1418#	総人口 65 歳以上 男
SHUUGYOUM1418#	就業率 65 歳以上 男
NRFT4#	総人口 15 ~ 19 歳 女
SHUUGYOUNF4#	就業率 15 ~ 19 歳 女
NRFT5#	総人口 20 ~ 24 歳 女
SHUUGYOUNF5#	就業率 20 ~ 24 歳 女
NRFT6#	総人口 25 ~ 29 歳 女
SHUUGYOUNF6#	就業率 25 ~ 29 歳 女
NRFT7#	総人口 30 ~ 34 歳 女
SHUUGYOUNF7#	就業率 30 ~ 34 歳 女
NRFT8#	総人口 35 ~ 39 歳 女
SHUUGYOUNF8#	就業率 35 ~ 39 歳 女
NRFT911#	総人口 40 ~ 54 歳 女
SHUUGYOUNF911#	就業率 40 ~ 54 歳 女
NRFT1213#	総人口 55 ~ 64 歳 女
SHUUGYOUNF1213#	就業率 55 ~ 64 歳 女
NRFT1418#	総人口 65 歳以上 女
SHUUGYOUNF1418#	就業率 65 歳以上 女
GAIKOKU#	外国人労働者

参考 1 : 日本経団連マクロ計量モデルの方程式一覧

(3)EKIPIN95JUN#
最小二乗法(時系列) 年次(暦年) 1982~2002(21)

$$\begin{aligned} \text{LOG}(\text{KIPIN95JUN}\#) = & 1.4510448 + 0.11988212 * \text{LOG}(\text{IOP95}\#) \\ & \quad (21.0) \quad (17.4) \\ & + 0.86218872 * \text{LOG}(\text{KIPIN95JUN}\#(-1)) \\ & \quad (140) \end{aligned}$$

決定係数(自由度調整済) 0.9998 (0.9998)
タ-ビ-ソトソ比 1.038
標準誤差 0.003959

【項目】

KIPIN95JUN# 民間企業資本ストック 全産業
IOP95# 支出 実原 総固定資本 民間企業設備(実)

(4)EIOP95#
最小二乗法(時系列) 年次(暦年) 1982~2002(21)

$$\begin{aligned} \text{LOG}(\text{IOP95}\#) = & 10.311497 + 1.5211013 * \text{MEAN}(\text{LOG}((\text{OPSC}\# - \text{TDC}\#) / \text{POTHER95}\#), \text{T}-2, \text{T}) \\ & \quad (9.21) \quad (11.5) \\ & - 0.02205412 * \text{MEAN}(\text{BYSGB}\# - \% \text{FLOW}(\text{POTHER95}\#), \text{T}-1, \text{T}) \\ & \quad (-2.23) \\ & - 1.3281114 * \text{LOG}(\text{KIPIN95JUN}\#(-1) / \text{GDP95}\#(-1)) \\ & \quad (-5.32) \end{aligned}$$

決定係数(自由度調整済) 0.9657 (0.9596)
タ-ビ-ソトソ比 1.047
標準誤差 0.050493

【項目】

IOP95# 支出 実原 総固定資本 民間企業設備(実)
OPSC# SNA 制度部門別所得支出勘定 非金融法人企業 営業余剰(総)
TDC# 非金融法人 非金融法人 所得・富等に課される経常税(支払)
POTHER95# デフレーター(消費、輸入以外)
BYSGB# 応募者利回 利回 国債 利付(10年)
KIPIN95JUN# 民間企業資本ストック 全産業
GDP95# 支出 実原 国内総支出(実質)

(5)EOPSC#
最小二乗法(時系列) 年次(暦年) 1983~2002(20)

$$\begin{aligned} \text{LOG}(\text{OPSC}\#) = & -3.4051208 + 4.0384326 * \text{LOG}(\text{GDP}\#) - 2.6052471 * \text{LOG}(\text{YWH}\#) - 0.5104292 * \text{LOG}(\text{TI}\#) \\ & \quad (-6.11) \quad (15.8) \quad (-11.4) \quad (-4.88) \end{aligned}$$

決定係数(自由度調整済) 0.9911 (0.9894)
タ-ビ-ソトソ比 1.761
標準誤差 0.018426

【項目】

OPSC# SNA 制度部門別所得支出勘定 非金融法人企業 営業余剰(総)
GDP# SNA 統合 SNA 国内総生産・総支出
YWH# 国民所得・国民可処分所得の分配(原数値) 雇用者報酬
TI# SNA 統合 生産・輸入品に課される税

参考 1 : 日本経団連マクロ計量モデルの方程式一覧

(6)EBYSGB#
最小二乗法(時系列) 年次(暦年) 1985~2002(18)

$$\text{BYSGB\#} - \% \text{FLOW}(\text{GDP\#}) = -0.2593084 - 30.825547 * ((\text{TRGC30C\#} + \text{TRGR30C\#}) / \text{GDP\#}) \\ (-0.558) \quad (-3.60) \\ -5.5621999 * \text{CHY}(\text{SAVINGH\#}) \\ (-1.24)$$

決定係数(自由度調整済) 0.5963 (0.5425)
タ-ヒソトソ比 1.056
標準誤差 1.3061

【項目】

BYSGB# 応募者利回 利回 国債 利付(10年)
GDP# SNA統合 SNA 国内総生産・総支出
TRGC30C# 貯蓄投資差額 中央政府 10億円
TRGR30C# 貯蓄投資差額 地方政府 10億円
SAVINGH# SNA 制度部門別所得支出勘定 家計(含個人企業)貯蓄(総)

(7)ENI#
最小二乗法(時系列) 年次(暦年) 1980~2002(23)

$$\text{LOG}(\text{NI\#}) = -0.1955243 + 1.0942577 * \text{LOG}(\text{NINP\#}) - 0.1051857 * \text{LOG}(\text{TI\#}) \\ (-6.11) \quad (163) \quad (-19.6)$$

決定係数(自由度調整済) 1.0000 (1.0000)
タ-ヒソトソ比 2.012
標準誤差 0.0011556

【項目】

NI# SNA統合 要素費用表示の国民所得
NINP# SNA統合勘定 国民所得(市場価格表示)
TI# SNA統合 生産・輸入品に課される税

(8)ENINP#
最小二乗法(時系列) 年次(暦年) 1980~2002(23)

$$\text{LOG}(\text{NINP\#}) = 2.314305 + 1.2292404 * \text{LOG}(\text{GDP\#}) - 0.2226805 * \text{LOG}(\text{KIPIN95JUN\#} * \text{PGDP95\#}) \\ (12.8) \quad (30.1) \quad (-7.81)$$

決定係数(自由度調整済) 0.9996 (0.9995)
タ-ヒソトソ比 1.145
標準誤差 0.0052101

【項目】

NINP# SNA統合勘定 国民所得(市場価格表示)
GDP# SNA統合 SNA 国内総生産・総支出
KIPIN95JUN# 民間企業資本ストック 全産業
PGDP95# 支出 デフ 国内総支出(デフレーター)

参考 1 : 日本経団連マクロ計量モデルの方程式一覧

(9)YWH#

$$YWH\# + SHOUHIZEISHUU\# / 1000 = (YWH\#(-1) + SHOUHIZEISHUU\#(-1) / 1000) * NINP\# / NINP\#(-1) \\ * ROUDOUNPAIRITU\# / ROUDOUNPAIRITU\#(-1) * ADYWH\#$$

【項目】

YWH# 国民所得・国民可処分所得の分配（原数値）雇用者報酬
 SHOUHIZEISHUU# 消費税 百万円
 NINP# SNA 統合勘定 国民所得（市場価格表示）
 ROUDOUNPAIRITU# 労働分配率
 ADYWH# 定数修正項 国民所得・国民可処分所得の分配（原数値）雇用者報酬

(10)GYDH#

$$CHY(GYDH\#) = CHY(YWH\# * 1.178 - TDH\# - SSCG\# + NENKINKYUUHU\#)$$

【項目】

GYDH# SNA 制度部門別所得支出勘定 家計（含個人企業）可処分所得（総）
 YWH# 国民所得・国民可処分所得の分配（原数値）雇用者報酬
 TDH# 家計 家計 所得・富等に課される経常税（支払）
 SSCG# 一般政府 社会保障負担（受取）
 NENKINKYUUHU# 年金給付 10億円

(11)ECH95#

最小二乗法(時系列) 年次(暦年) 1981~2002(22)

$$\begin{aligned} \text{LOG}(CH95\#) = & 12.233989 + 0.71124435 * \text{LOG}(GYDH\# / (\text{CPI00F001}\# / (1 + \text{SHOUHIZEIRITU}\# * 0.86))) \\ & (7.28) \quad (19.2) \\ & + 0.43598932 * \text{MEAN}(\text{LOG}((\text{SSBG}\# / \text{NRBT6500}\#) / \text{WSMC1}\#), T-1, T) \\ & (3.28) \\ & + 0.25148046 * \text{LOG}(\text{NRBT6500}\# / \text{NRBT}\#) \\ & (10.5) \end{aligned}$$

決定係数(自由度調整済) 0.9972 (0.9968)
 ターゲットソシ比 0.968
 標準誤差 0.009843

【項目】

CH95# 支出 実原 家計最終消費支出（実質）
 GYDH# SNA 制度部門別所得支出勘定 家計（含個人企業）可処分所得（総）
 CPI00F001# 消費者物価指数
 SHOUHIZEIRITU# 消費税率
 SSBG# 一般政府 政府 社会保障給付（支払）
 NRBT6500# 総人口 65歳以上 千人
 WSMC1# 30人以上 定期給与額 調査産業計
 NRBT# 10月1日 総人口 総数 男女合計

参考 1 : 日本経団連マクロ計量モデルの方程式一覧

(12)ECP95#
最小二乗法(時系列) 年次(暦年) 1988~2002(15)

$$\text{LOG}(\text{CP95}\#) = -0.3261414 + 1.0275597 * \text{LOG}(\text{CH95}\#)$$

(-5.84) (230)

決定係数(自由度調整済) 0.9998 (0.9997)
 ターゲット比 0.752
 標準誤差 0.0013536

【項目】

CP95# 支出 実原 民間最終消費支出(実質)
 CH95# 支出 実原 家計最終消費支出(実質)

(13)EDSIH#
最小二乗法(時系列) 年次(暦年) 1980~2002(23)

$$\text{LOG}(\text{DSIH}\# + \text{IHP95}\# * \text{PIHP95}\# / 100) = -0.6376629 + 1.0551028 * \text{LOG}(\text{SAVINGH}\#)$$

(-0.322) (5.77)

決定係数(自由度調整済) 0.6132 (0.5948)
 ターゲット比 0.971
 標準誤差 0.13694

【項目】

DSIH# 家計 家計 貯蓄投資差額
 IHP95# SNA 主要系列表(実質、原数値) 資本形成 民間 住宅
 PIHP95# SNA 主要系列表(デフレーター) 資本形成 民間 住宅
 SAVINGH# SNA 制度部門別所得支出勘定 家計(含個人企業) 貯蓄(総)

(14)ESAVINGH#
最小二乗法(時系列) 年次(暦年) 1983~2002(20)

$$\text{LOG}(\text{SAVINGH}\#) = 15.055296 + 4.1532593 * \text{LOG}(\text{GYDH}\#) - 3.8325086 * \text{LOG}(\text{CP95}\#)$$

(28.1) (26.4) (-30.2)

$$- 1.9260814 * \text{LOG}(\text{CPI00F001}\# / (1 + \text{SHOUHIZEIRITU}\# * 0.86))$$

(-5.20)

決定係数(自由度調整済) 0.9895 (0.9875)
 ターゲット比 1.961
 標準誤差 0.016313

【項目】

SAVINGH# SNA 制度部門別所得支出勘定 家計(含個人企業) 貯蓄(総)
 GYDH# SNA 制度部門別所得支出勘定 家計(含個人企業) 可処分所得(総)
 CP95# 支出 実原 民間最終消費支出(実質)
 CPI00F001# 消費者物価指数
 SHOUHIZEIRITU# 消費税率

参考 1 : 日本経団連マクロ計量モデルの方程式一覧

(15)EIHP95#

最小二乗法(時系列) 年次(暦年) 1983~2002(20)

$$\begin{aligned} \text{LOG}(\text{IHP95}\#) = & 3.2360377 + 1.0908861 * \text{MEAN}(\text{LOG}(\text{SAVINGH}\# / \text{PIHP95}\#), T-2, T) \\ & (1.85) \quad (3.95) \\ & - 0.04048986 * (\text{BYSGB}\# - \% \text{FLOW}(\text{PIHP95}\#)) \\ & (-3.71) \end{aligned}$$

決定係数(自由度調整済) 0.6421 (0.6000)
 ターゲット比 1.380
 標準誤差 0.094867

【項目】

IHP95# SNA 主要系列表(実質、原数値)資本形成 民間 住宅
 SAVINGH# SNA 制度部門別所得支出勘定 家計(含個人企業)貯蓄(総)
 PIHP95# SNA 主要系列表(デフレーター)資本形成 民間 住宅
 BYSGB# 応募者利回 利回 国債 利付(10年)

(16)EDSIC#

最小二乗法(時系列) 年次(暦年) 1980~2002(23)

$$\begin{aligned} \text{DSIC}\# = & -7336.3668 + 1.5022842 * \text{SAVINGC}\# - 1.2603853 * (\text{IOP95}\# * \text{PIOP95CA}\# / 100) \\ & (-0.997) \quad (8.77) \quad (-8.04) \end{aligned}$$

決定係数(自由度調整済) 0.8038 (0.7842)
 ターゲット比 1.992
 標準誤差 8343.3

【項目】

DSIC# 非金融法人 非金融法人 貯蓄投資差額
 SAVINGC# SNA 制度部門別所得支出勘定 非金融法人企業 貯蓄(総)
 IOP95# 支出 実原 総固定資本 民間企業設備(実)
 PIOP95CA# SNA 主要系列表(デフレーター)資本形成 民間 企業設備

(17)ESAVINGC#

最小二乗法(時系列) 年次(暦年) 1980~2002(23)

$$\begin{aligned} \text{LOG}(\text{SAVINGC}\#) = & 0.083221904 + 1.5193288 * \text{LOG}(\text{OPSC}\#) - 0.1464763 * \text{LOG}(\text{TDC}\#) \\ & (0.827) \quad (114) \quad (-6.76) \\ & - 0.4965776 * \text{LOG}(\text{PIC}\#) \\ & (-36.5) \end{aligned}$$

決定係数(自由度調整済) 0.9993 (0.9992)
 ターゲット比 1.518
 標準誤差 0.009144

【項目】

SAVINGC# SNA 制度部門別所得支出勘定 非金融法人企業 貯蓄(総)
 OPSC# SNA 制度部門別所得支出勘定 非金融法人企業 営業余剰(総)
 TDC# 非金融法人 非金融法人 所得・富等に課される経常税(支払)
 PIC# SNA 制度部門別所得支出勘定 非金融法人企業 財産所得(支払)

参考 1 : 日本経団連マクロ計量モデルの方程式一覧

(18)EPIC#
最小二乗法(時系列) 年次(暦年) 1983~2002(20)

$$\text{LOG(PIC\#)} = -4.7071098 - 0.000004437839 * \text{MEAN(DSIC\#, T-3, T-1)} + 0.11482002 * \text{BYSGB\#} \\ + 1.2787762 * \text{LOG(OPSC\#)}$$

(-3.24) (-3.36) (9.69)
(10.3)

決定係数(自由度調整済) 0.9703 (0.9648)
タ-ヒ-ソツソ比 1.749
標準誤差 0.04995

【項目】

PIC# S N A 制度部門別所得支出勘定 非金融法人企業 財産所得(支払)
DSIC# 非金融法人 非金融法人 貯蓄投資差額
BYSGB# 応募者利回 利回 国債 利付(10年)
OPSC# S N A 制度部門別所得支出勘定 非金融法人企業 営業余剰(総)

(19)ECPI00F001#
最小二乗法(時系列) 年次(暦年) 1983~2002(20)

$$\text{LOG(CPI00F001\# / (1 + \text{SHOUHIZEIRITU\#} * 0.86))} = -0.9839383 + 0.40420639 * \text{LOG(GDP95\#)} \\ + 0.04864958 * \text{LOG(PMP95\#(-1))}$$

(-1.01) (6.55)
(1.28)

決定係数(自由度調整済) 0.9111 (0.9007)
タ-ヒ-ソツソ比 0.496
標準誤差 0.016934

【項目】

CPI00F001# 消費者物価指数
SHOUHIZEIRITU# 消費税率
GDP95# 支出 実原 国内総支出(実質)
PMP95# 支出 デフ 輸入(デフレーター)

(20)EPCH95#
最小二乗法(時系列) 年次(暦年) 1985~2003(19)

$$\text{CHY(PCH95\#)} = -0.003647712 + 1.0390175 * \text{CHY(CPI00F001\#)}$$

(-3.37) (14.1)

決定係数(自由度調整済) 0.9209 (0.9162)
タ-ヒ-ソツソ比 1.125
標準誤差 0.0039465

【項目】

PCH95# 支出 デフ 家計最終消費支出(デフ)
CPI00F001# 消費者物価指数

参考 1 : 日本経団連マクロ計量モデルの方程式一覧

(21)EPCP95#

最小二乗法(時系列) 年次(暦年) 1980~2003(24)

$$\text{LOG(PCP95\#)} = 0.0036324169 + 0.99929791 * \text{LOG(PCH95\#)}$$

(0.555) (692)

決定係数(自由度調整済) 1.0000 (1.0000)

ダービン統計量 2.401

標準誤差 0.00055795

【項目】

PCP95# 支出 デフ 民間最終消費支出(デフ)
PCH95# 支出 デフ 家計最終消費支出(デフ)

(22)POTHER95#

$$\text{CHY(POTHER95\#)} = \text{CHY(PCP95\#) / (1 + \text{SHOUHIZEIRITU\#} * 0.86)}$$

【項目】

POTHER95# デフレーター(消費、輸入以外)
PCP95# 支出 デフ 民間最終消費支出(デフ)
SHOUHIZEIRITU# 消費税率

(23)PIOP95CA#

$$\text{CHY(PIOP95CA\#)} = \text{CHY(POTHER95\#)}$$

【項目】

PIOP95CA# SNA 主要系列表(デフレーター)資本形成 民間 企業設備
POTHER95# デフレーター(消費、輸入以外)

(24)PIHP95#

$$\text{CHY(PIHP95\#)} = \text{CHY(POTHER95\#)}$$

【項目】

PIHP95# SNA 主要系列表(デフレーター)資本形成 民間 住宅
POTHER95# デフレーター(消費、輸入以外)

(25)PMP95#

$$\text{CHY(PMP95\#)} = \text{CHY(EXPIWORLD\# * FREXDA\#)}$$

【項目】

PMP95# 支出 デフ 輸入(デフレーター)
EXPIWORLD# 海外からの日本向け輸出物価
FREXDA# 銀行間中心 対ドル円レート

参考 1 : 日本経団連マクロ計量モデルの方程式一覧

(26)EXPIWORLD#

$$\text{EXPIWORLD\#} = \text{EXPIWORLD\#}(-1) * \text{EXPIWORLD\#\%}$$

【項目】

EXPIWORLD# 海外からの日本向け輸出物価
EXPIWORLD%# 海外からの日本向け輸出物価（前年比）

(27)EPGDP95#

最小二乗法(時系列) 年次(暦年) 1981～2003(23)

$$\text{PGDP95\#} = -0.3138542 + 0.53002431 * \text{POTHER95\#} + 0.52475965 * \text{PCP95\#} - 0.05402969 * \text{PMP95\#}$$

(-0.256) (39.7) (36.2) (-24.8)

決定係数(自由度調整済) 0.9994 (0.9993)
F-テスト統計比 1.660
標準誤差 0.16032

【項目】

PGDP95# 支出 デフ 国内総支出(デフレーター)
POTHER95# デフレーター(消費、輸入以外)
PCP95# 支出 デフ 民間最終消費支出(デフ)
PMP95# 支出 デフ 輸入(デフレーター)

(28)GDP#

$$\text{GDP\#} = \text{GDP95\#} * (\text{PGDP95\#} / 100)$$

【項目】

GDP# SNA統合 SNA 国内総生産・総支出
GDP95# 支出 実原 国内総支出(実質)
PGDP95# 支出 デフ 国内総支出(デフレーター)

(29)MP95#

$$\text{MP95\#} = 0.09 * \text{GDP95\#}$$

【項目】

MP95# 実質財貨サービス輸入
GDP95# 支出 実原 国内総支出(実質)

(30)MP#

$$\text{MP\#} = \text{MP95\#} * (\text{PMP95\#} / 100)$$

【項目】

MP# 名目財貨サービス輸入
MP95# 実質財貨サービス輸入
PMP95# 支出 デフ 輸入(デフレーター)

参考 1 : 日本経団連マクロ計量モデルの方程式一覧

(31)ETDG#
最小二乗法(時系列) 年次(暦年) 1983~2002(20)

$$TDG\# = 1683.2793 + 1.037725 * (TDH\# + TDC\#)$$

(1.56) (42.8)

決定係数(自由度調整済) 0.9902 (0.9897)
タ-七ツトツ比 0.622
標準誤差 820.24

【項目】

TDG# 一般政府 政府 所得・富等に課される経常税(受取)
TDH# 家計 家計 所得・富等に課される経常税(支払)
TDC# 非金融法人 非金融法人 所得・富等に課される経常税(支払)

(32)ETDC#
最小二乗法(時系列) 年次(暦年) 1982~2002(21)

$$\begin{aligned} \text{LOG}(TDC\#) = & 12.22696 + 2.0349396 * \text{LOG}(OPSC\#) \\ & (11.8) \quad (17.1) \\ & -1.0593213 * \text{LOG}(KIPIN95JUN\#(-1)) * \text{POTHER95\#(-1)} \\ & (-12.8) \end{aligned}$$

決定係数(自由度調整済) 0.9456 (0.9396)
タ-七ツトツ比 2.073
標準誤差 0.050804

【項目】

TDC# 非金融法人 非金融法人 所得・富等に課される経常税(支払)
OPSC# SNA 制度部門別所得支出勘定 非金融法人企業 営業余剰(総)
KIPIN95JUN# 民間企業資本ストック 全産業
POTHER95# デフレーター(消費、輸入以外)

(33)ETDH#
最小二乗法(時系列) 年次(暦年) 1985~2002(18)

$$\text{LOG}(TDH\#) = -5.5739169 + 1.2926135 * \text{LOG}(YWH\#) - 0.2954062 * TDGDUM2\# - 0.09326445 * TDGDUM3\#$$

(-3.05) (8.66) (-5.58) (-2.09)

決定係数(自由度調整済) 0.8513 (0.8195)
タ-七ツトツ比 1.968
標準誤差 0.066591

【項目】

TDH# 家計 家計 所得・富等に課される経常税(支払)
YWH# 国民所得・国民可処分所得の分配(原数値) 雇用者報酬
TDGDUM2# 所得・富等に課される経常税タミー(1994年~)
TDGDUM3# 所得・富等に課される経常税タミー(1999年~)

(34)TI#

$$TI\# = TISONOTA\# + SHOUHIZEISHUU\# / 1000$$

【項目】

TI# SNA 統合 生産・輸入品に課される税
TISONOTA# SNA 統合 生産・輸入品に課される税(消費税を除く)
SHOUHIZEISHUU# 消費税 百万円

参考 1 : 日本経団連マクロ計量モデルの方程式一覧

(35)ETISONOTA#

最小二乗法(時系列) 年次(暦年) 1980~2002(23)

$$\text{LOG}(\text{TISONOTA}\#) = -2.7662763 + 1.0140119 * \text{LOG}(\text{GDP}\#) - 0.2087163 * \text{TIDUM1}\#$$

(-2.38) (11.0) (-4.35)

決定係数(自由度調整済) 0.9418 (0.9360)

ダウニング比 1.273

標準誤差 0.045295

【項目】

TISONOTA# SNA統合 生産・輸入品に課される税(消費税を除く)
 GDP# SNA統合 SNA 国内総生産・総支出
 TIDUM1# 生産・輸入品に課される税ダミー(1989年~)

(36)SHOUHIZEISHUU#

$$\text{SHOUHIZEISHUU}\# = (\text{CP95}\# * 1000 * \text{PCP95}\# / 100) * \text{SHOUHIZEIRITU}\# * 0.86$$

【項目】

SHOUHIZEISHUU# 消費税 百万円
 CP95# 支出 実原 民間最終消費支出(実質)
 PCP95# 支出 デフ 民間最終消費支出(デフ)
 SHOUHIZEIRITU# 消費税率

(37)TRGC30C#

$$\text{TRGC30C}\# = -\text{GARCPB}\# * 1.126955429 / 10$$

【項目】

TRGC30C# 貯蓄投資差額 中央政府 10億円
 GARCPB# 中央政府 公債金収入 億円

(38)TRGR30C#

$$\text{TRGR30C}\# = -\text{GARCPB}\# * 0.311557123 / 10$$

【項目】

TRGR30C# 貯蓄投資差額 地方政府 10億円
 GARCPB# 中央政府 公債金収入 億円

(39)GARCPB#

$$\text{GARCPB}\# = ((\text{IPPANSAISHUTU}\# + \text{GAECBNDC}\# + \text{GAECGLG}\#) - \text{GARCTXC}\# * 1.08) / 100$$

【項目】

GARCPB# 中央政府 公債金収入 億円
 IPPANSAISHUTU# 中央政府 一般歳出 百万円
 GAECBNDC# 中央政府 国債費 百万円
 GAECGLG# 中央政府 地方交付税交付金 百万円
 GARCTXC# 中央政府 一般会計 税収 百万円

参考 1 : 日本経団連マクロ計量モデルの方程式一覧

(40)EGARCTXC#

最小二乗法(時系列) 年次(暦年) 1980~2002(23)

$$\begin{aligned} \text{LOG}(\text{GARCTXC}\#) = & 7.5163319 + 0.47935696 * \text{LOG}(\text{TDC}\#) + 0.25482856 * \text{LOG}(\text{TDH}\#) \\ & + 0.28254417 * \text{LOG}(\text{TI}\#) \end{aligned}$$

(22.0) (6.90) (2.77)
(5.44)

決定係数(自由度調整済) 0.9798 (0.9766)
F値 1.705
標準誤差 0.036158

【項目】

GARCTXC#	中央政府	一般会計	税収	百万円
TDC#	非金融法人	非金融法人	所得・富等に課される経常税(支払)	
TDH#	家計	家計	所得・富等に課される経常税(支払)	
TI#	SNA統合	生産	生産・輸入品に課される税	

(41)IPPANSAISHUTU#

$$\begin{aligned} \text{IPPANSAISHUTU}\# = & \text{KOKYOJIGYO}\# + (\text{SSBG05C}\# * \text{KOKKOHUTANSSBG05C}\# + \text{KOKKOHUTANIRYOU}\# \\ & + \text{KAIGOKOKKOHUTAN}\# + \text{KOKKOHUTANJIDOU}\#) * 1000 + \text{KOKKOHUTANKOYOU}\# \\ & + \text{SONOTASASHUTU}\# \end{aligned}$$

【項目】

IPPANSAISHUTU#	中央政府	一般歳出	百万円
KOKYOJIGYO#	公共事業関係費	百万円	
SSBG05C#	国民年金給付	10億円	
KOKKOHUTANSSBG05C#	基礎年金国庫負担割合		
KOKKOHUTANIRYOU#	医療国庫負担	10億円	
KAIGOKOKKOHUTAN#	介護国庫負担		
KOKKOHUTANJIDOU#	児童手当国庫負担金	10億円	
KOKKOHUTANKOYOU#	雇用保険国庫負担金	百万円	
SONOTASASHUTU#	その他一般歳出		

(42)KOKYOJIGYO#

$$\text{KOKYOJIGYO}\# = \text{KOKYOJIGYO}\#(-1) * \text{KOKYOJIGYO}\\#\%$$

【項目】

KOKYOJIGYO#	公共事業関係費	百万円
KOKYOJIGYO%#	公共事業関係費	変化率

(43)SONOTASASHUTU#

$$\text{SONOTASASHUTU}\# = \text{SONOTASASHUTU}\#(-1) * \text{SONOTASASHUTU}\\#\%$$

【項目】

SONOTASASHUTU#	その他一般歳出	
SONOTASASHUTU%#	その他一般歳出	変化率

参考 1 : 日本経団連マクロ計量モデルの方程式一覧

(44)GAECGLG#

$$GAECGLG\#=(GLPXTTL\#*100)*0.18$$

【項目】

GAECGLG#	中央政府	地方交付税交付金	百万円		
GLPXTTL#	地方財政	地方財政計画	歳出	合計	億円

(45)GLPXTTL#

$$GLPXTTL\#=(GLPXTTL\#*(-1))*GLPXTTL\%\#$$

【項目】

GLPXTTL#	地方財政	地方財政計画	歳出	合計	億円
GLPXTTL%#	地方財政計画	変化率			

(46)GAECBND3#

$$GAECBND3\#=(BGOA\#*(-2))*0.016*100+BAEBBND3\#+GAEBBND2C\#$$

【項目】

GAECBND3#	中央政府	国債費	百万円		
BGOA#	中央政府	国債残高	億円		
BAEBBND3#	中央政府	国債費	事務取扱費	百万円	
GAEBBND2C#	中央政府	国債費	国債利子等	百万円	

(47)BGOA#

$$BGOA\#=(BGOA\#*(-1))+(GARCPB\#*(-2))*0.016$$

【項目】

BGOA#	中央政府	国債残高	億円
GARCPB#	中央政府	公債金収入	億円

(48)EBAEBBND3#

最小二乗法(時系列) 年次(暦年) 1985~2004(20)

$$\text{LOG}(BAEBBND3\#)=1.0070053+0.72774671*\text{LOG}(BGOA\#)$$

(0.938) (9.95)

決定係数(自由度調整済)	0.8463 (0.8377)
F値	1.553
標準誤差	0.13371

【項目】

BAEBBND3#	中央政府	国債費	事務取扱費	百万円
BGOA#	中央政府	国債残高	億円	

参考 1 : 日本経団連マクロ計量モデルの方程式一覧

(49)EGAEBBND2C#
最小二乗法(時系列) 年次(暦年) 1981~2002(22)

$$\begin{aligned} \text{LOG}(\text{GAEBBND2C}\#) = & -0.6061501 + 1.0533605 * \text{LOG}(\text{BGOA}\#(-1)) \\ & (-0.600) \quad (16.7) \\ & + 0.95894636 * \text{MEAN}(\text{LOG}(\text{BYSGB}\#), T-7, T) \\ & (14.0) \end{aligned}$$

決定係数(自由度調整済) 0.9408 (0.9345)
F値のF分布比 1.065
標準誤差 0.046239

【項目】

GAEBBND2C# 中央政府 国債費 国債利子等 百万円
BGOA# 中央政府 国債残高 億円
BYSGB# 応募者利回 利回 国債 利付(10年)

(50)SEIHUSAIMU#

$$\text{SEIHUSAIMU}\# = \text{SEIHUSAIMU}\#(-1) + ((\text{BGOA}\# - \text{BGOA}\#(-1)) / 10) / 65 * 100$$

【項目】

SEIHUSAIMU# 政府債務残高(中央・地方) 10億円
BGOA# 中央政府 国債残高 億円

(51)NENKINSHUUSI#

$$\begin{aligned} \text{NENKINSHUUSI}\# = & \text{NENKINHUTAN}\# + (\text{TUMITATEKIN}\#(-1) * \text{MEAN}(\text{BYSGB}\# / 100, T-7, T)) \\ & - \text{HIYOUSHANENKIN}\# - \text{SSBG05C}\# * (1 - \text{KOKKOHUTANSSBG05C}\#) \end{aligned}$$

【項目】

NENKINSHUUSI# 年金収支 10億円
NENKINHUTAN# 一般政府 政府 年金負担(受取) 10億円
TUMITATEKIN# 社会保障基金 金融資産・負債差額 10億円
BYSGB# 応募者利回 利回 国債 利付(10年)
HIYOUSHANENKIN# 被用者年金(厚生年金・共済年金)給付 10億円
SSBG05C# 国民年金給付 10億円
KOKKOHUTANSSBG05C# 基礎年金国庫負担割合

(52)NENKINKYUUHU#

$$\text{NENKINKYUUHU}\# = \text{SSBG05C}\# + \text{HIYOUSHANENKIN}\#$$

【項目】

NENKINKYUUHU# 年金給付 10億円
SSBG05C# 国民年金給付 10億円
HIYOUSHANENKIN# 被用者年金(厚生年金・共済年金)給付 10億円

参考 1 : 日本経団連マクロ計量モデルの方程式一覧

(53)SSBG05C#

$$\text{SSBG05C\#} = \text{KOUSEIKISO\#} * 1000 * (\text{CPI00F001\#} / 100) * \text{ADSSBG05C\#}$$

【項目】

SSBG05C# 国民年金給付 10億円
 KOUSEIKISO# 基礎年金給付額(2000年度価格、厚生労働省ベース)
 CPI00F001# 消費者物価指数
 ADSSBG05C# 定数修正項 基礎年金

(54)HIYOUSHANENKIN#

$$\text{HIYOUSHANENKIN\#} = \text{KOUSEIHIYOU\#} * 1000 * (\text{CPI00F001\#} / 100) * \text{ADHIYOUSHANENKIN\#}$$

【項目】

HIYOUSHANENKIN# 被用者年金(厚生年金・共済年金)給付 10億円
 KOUSEIHIYOU# 被用者年金給付額(2000年度価格、厚生労働省ベース)
 CPI00F001# 消費者物価指数
 ADHIYOUSHANENKIN# 定数修正項 被用者年金

(55)NENKINHUTAN#

$$\text{NENKINHUTAN\#} = \text{HIYOUSHANHUTAN\#} + \text{SSCB05C\#}$$

【項目】

NENKINHUTAN# 一般政府 政府 年金負担(受取) 10億円
 HIYOUSHANHUTAN# 被用者年金負担 10億円
 SSCB05C# 国民年金負担 10億円

(56)SSCB05C#

$$\text{SSCB05C\#} = \text{SSCB05C\#}(-1) * ((\text{WSMC1\#} * \text{LEYED\#}) / (\text{WSMC1\#}(-1) * \text{LEYED\#}(-1))) * (\text{KOKUNENHOKENRYOU\#} / \text{KOKUNENHOKENRYOU\#}(-1))$$

【項目】

SSCB05C# 国民年金負担 10億円
 WSMC1# 30人以上 定期給与額 調査産業計
 LEYED# 労働力調査 就業者 合計
 KOKUNENHOKENRYOU# 国民年金保険料(2004年度価格)

(57)HIYOUSHANHUTAN#

$$\text{HIYOUSHANHUTAN\#} = \text{HIYOUSHANHUTAN\#}(-1) * ((\text{WSMC1\#} * \text{LEYED\#}) / (\text{WSMC1\#}(-1) * \text{LEYED\#}(-1))) * (\text{NENKINRYOURITU\#} / \text{NENKINRYOURITU\#}(-1))$$

【項目】

HIYOUSHANHUTAN# 被用者年金負担 10億円
 WSMC1# 30人以上 定期給与額 調査産業計
 LEYED# 労働力調査 就業者 合計
 NENKINRYOURITU# 厚生年金保険料率(労使) パーセント

参考 1 : 日本経団連マクロ計量モデルの方程式一覧

(58) TUMITATEKIN#

$TUMITATEKIN\# = TUMITATEKIN\#(-1) + NENKINSHUUSI\#$

【項目】

TUMITATEKIN# 年金積立金 10 億円
 NENKINSHUUSI# 年金収支(基礎年金を除く) 10 億円

(59) IRYOUSHUUSI#

$IRYOUSHUUSI\# = IRYOUHUTAN\# + JIKOHUTAN0069\# + JIKOHUTAN7000\# - (IRYOUKYUUHU0064\# + IRYOUKYUUHU6569\# + IRYOUKYUUHU7074\#) - (SSBG14C\# - KOKKOHUTANIRYOU\# * 1.5)$

【項目】

IRYOUSHUUSI# 医療収支(老人保健を除く) 10 億円
 IRYOUHUTAN# 一般政府 政府 医療負担(受取) 10 億円
 JIKOHUTAN0069# 医療自己負担分(～69歳)
 JIKOHUTAN7000# 医療自己負担分(70歳～)
 IRYOUKYUUHU0064# 医療給付 0～64歳
 IRYOUKYUUHU6569# 医療給付 65～69歳
 IRYOUKYUUHU7074# 医療給付 70～74歳(2002年時点の70歳以上を除く)
 SSBG14C# 老人保険医療給付 10 億円
 KOKKOHUTANIRYOU# 医療国庫負担 10 億円

(60) JIKOHUTAN0069#

$JIKOHUTAN0069\# = (IRYOUKYUUHU0064\# + IRYOUKYUUHU6569\#) * JIKOHUTANRITU0069\#$

【項目】

JIKOHUTAN0069# 医療自己負担分(～69歳)
 IRYOUKYUUHU0064# 医療給付 0～64歳
 IRYOUKYUUHU6569# 医療給付 65～69歳
 JIKOHUTANRITU0069# 医療自己負担率(～69歳)

(61) JIKOHUTAN7000#

$JIKOHUTAN7000\# = (IRYOUKYUUHU7074\# + SSBG14C\#) * JIKOHUTANRITU7000\#$

【項目】

JIKOHUTAN7000# 医療自己負担分(70歳～)
 IRYOUKYUUHU7074# 医療給付 70～74歳(2002年時点の70歳以上を除く)
 SSBG14C# 老人保険医療給付 10 億円
 JIKOHUTANRITU7000# 医療自己負担率(70歳～)

(62) IRYOUHUTAN#

$IRYOUHUTAN\# = IRYOUHUTAN\#(-1) * (WSMC1\# / WSMC1\#(-1)) * (LEYED\# / LEYED\#(-1))$

【項目】

IRYOUHUTAN# 一般政府 政府 医療負担(受取) 10 億円
 WSMC1# 30人以上 定期給与額 調査産業計
 LEYED# 労働力調査 就業者 合計

参考 1 : 日本経団連マクロ計量モデルの方程式一覧

(63)KOKKOHUTANIRYOU#

KOKKOHUTANIRYOU#=SSBG14C#*KOKKOHUTANIRYOU%#

【項目】

KOKKOHUTANIRYOU# 医療国庫負担 10 億円
 SSBG14C# 老人保険医療給付 10 億円
 KOKKOHUTANIRYOU%# 医療国庫負担割合

(64)IRYOUKYUUHU#

IRYOUKYUUHU#=SSBG14C#+IRYOUKYUUHU7074#+IRYOUKYUUHU6569#+IRYOUKYUUHU0064#

【項目】

IRYOUKYUUHU# 医療給付 10 億円
 SSBG14C# 老人保険医療給付 10 億円
 IRYOUKYUUHU7074# 医療給付 70 ~ 74 歳 (2002 年時点の 70 歳以上を除く)
 IRYOUKYUUHU6569# 医療給付 65 ~ 69 歳
 IRYOUKYUUHU0064# 医療給付 0 ~ 64 歳

(65)SSBG14C#

SSBG14C#=SSBG14C#(-1)*(NRBT7500#/NRBT7500#(-1))*IRYOUKOUODOKA#*(CPI00F001#
 /CPI00F001#(-1))

【項目】

SSBG14C# 老人保険医療給付 10 億円
 NRBT7500# 総人口 75 歳以上 (2002 年時点の 70 歳以上を含む) 千人
 IRYOUKOUODOKA# 医療費伸び率
 CPI00F001# 消費者物価指数

(66)IRYOUKYUUHU7074#

IRYOUKYUUHU7074#=IRYOUKYUUHU7074#(-1)*((NRBT7000#-NRBT7500#)/(NRBT7000#(-1)
 -NRBT7500#(-1)))*IRYOUKOUODOKA#*(CPI00F001#/CPI00F001#(-1))

【項目】

IRYOUKYUUHU7074# 医療給付 70 ~ 74 歳 (2002 年時点の 70 歳以上を除く)
 NRBT7000# 総人口 70 歳以上 千人
 NRBT7500# 総人口 75 歳以上 (2002 年時点の 70 歳以上を含む) 千人
 IRYOUKOUODOKA# 医療費伸び率
 CPI00F001# 消費者物価指数

(67)IRYOUKYUUHU6569#

IRYOUKYUUHU6569#=IRYOUKYUUHU6569#(-1)*(NRBT6569#/NRBT6569#(-1))
 IRYOUKOUODOKA#(CPI00F001#/CPI00F001#(-1))

【項目】

IRYOUKYUUHU6569# 医療給付 65 ~ 69 歳
 NRBT6569# 総人口 65 歳 ~ 69 歳 千人
 IRYOUKOUODOKA# 医療費伸び率
 CPI00F001# 消費者物価指数

参考 1 : 日本経団連マクロ計量モデルの方程式一覧

(68) IRYOUKYUUHU0064#

$$\text{IRYOUKYUUHU0064\#} = \text{IRYOUKYUUHU0064\#}(-1) * ((\text{NRBT\#} - \text{NRBT6500\#}) / (\text{NRBT\#}(-1) - \text{NRBT6500\#}(-1))) * \text{IRYOUKOU DOKA\#} * (\text{CPI00F001\#} / \text{CPI00F001\#}(-1))$$

【項目】

IRYOUKYUUHU0064#	医療給付 0 ~ 6 4 歳
NRBT#	1 0 月 1 日 総人口 総数 男女合計
NRBT6500#	総人口 6 5 歳以上 千人
IRYOUKOU DOKA#	医療費伸び率
CPI00F001#	消費者物価指数

(69) KAIGOH IYOU#

$$\text{KAIGOH IYOU\#} = \text{KOUSEI KAIGO\#} * 1000 * (\text{WSMC1\#} / 308934)$$

【項目】

KAIGOH IYOU#	介護費用
KOUSEI KAIGO#	介護給付額 (2000 年度価格、厚生労働省ベース)
WSMC1#	3 0 人以上 定期給与額 調査産業計

(70) KAIGOHOKENHUTAN#

$$\text{KAIGOHOKENHUTAN\#} = \text{KAIGOH IYOU\#} * 0.5$$

【項目】

KAIGOHOKENHUTAN#	介護保険負担
KAIGOH IYOU#	介護費用

(71) KAIGOKOKKOHUTAN#

$$\text{KAIGOKOKKOHUTAN\#} = \text{KAIGOH IYOU\#} * 0.25$$

【項目】

KAIGOKOKKOHUTAN#	介護国庫負担
KAIGOH IYOU#	介護費用

参考 1 : 日本経団連マクロ計量モデルの方程式一覧

(72)ETOTL08#

最小二乗法(時系列) 年次(暦年) 1981~2002(22)

$$\begin{aligned} \text{LOG}(\text{TOTL08\#}) = & -10.977224 - 6.2986459 * \text{LOG}(\text{GDP95\#} / \text{GDP95\#}(-1)) + 0.91917759 * \text{LOG}(\text{WSMC1\#}) \\ & (-4.23) \quad (-4.18) \quad (4.41) \\ & + 0.96327672 * \text{LOG}(\text{NRMT6\#} * (1 - \text{SHUUGYOUM6\#}) + \text{NRMT7\#} * (1 - \text{SHUUGYOUM7\#}) + \text{NRMT8\#} \\ & (6.56) \\ & * (1 - \text{SHUUGYOUM8\#}) + \text{NRMT911\#} * (1 - \text{SHUUGYOUM911\#})) \end{aligned}$$

決定係数(自由度調整済) 0.9152 (0.9010)
 F-テストのF比 0.914
 標準誤差 0.11459

【項目】

TOTL08#	SNA	政府から家計への移転	社会保障給付合計	雇用保険
GDP95#	支出	実原国内総支出(実質)		
WSMC1#	30人以上	定期給与額	調査産業計	
NRMT6#	総人口	25~29歳	男	
SHUUGYOUM6#	就業率	25~29歳	男	
NRMT7#	総人口	30~34歳	男	
SHUUGYOUM7#	就業率	30~34歳	男	
NRMT8#	総人口	35~39歳	男	
SHUUGYOUM8#	就業率	35~39歳	男	
NRMT911#	総人口	40~54歳	男	
SHUUGYOUM911#	就業率	40~54歳	男	

(73)ESSC08#

最小二乗法(時系列) 年次(暦年) 1980~2002(23)

$$\begin{aligned} \text{LOG}(\text{SSC08\#}) = & -20.863912 + 1.3131143 * \text{LOG}(\text{LEYED\#} * \text{WSMC1\#} * \text{KOYOURYOURITU\#}) \\ & (-14.8) \quad (20.0) \end{aligned}$$

決定係数(自由度調整済) 0.9503 (0.9480)
 F-テストのF比 1.330
 標準誤差 0.053581

【項目】

SSC08#	SNA	社会保障負担の明細表	社会保障負担合計	雇用保険
LEYED#	労働力調査	就業者	合計	
WSMC1#	30人以上	定期給与額	調査産業計	
KOYOURYOURITU#	雇用保険料率			

(74)KOYOUSHUUSI#

$$\begin{aligned} \text{KOYOUSHUUSI\#} = & (\text{SSC08\#} * 1000 * 1.03 + \text{KOKKOHUTANKOYOU\#}) * 1.1 - (\text{TOTL08\#} * 1000 * 1.03 \\ & + \text{KOYOUJIGYOUHI\#}) * 1.11 \end{aligned}$$

【項目】

KOYOUSHUUSI#	雇用勘定	収支	百万円		
SSC08#	SNA	社会保障負担の明細表	社会保障負担合計	雇用保険	
KOKKOHUTANKOYOU#	雇用保険	国庫負担金	百万円		
TOTL08#	SNA	政府から家計への移転	社会保障給付合計	雇用保険	
KOYOUJIGYOUHI#	雇用勘定	事業費	百万円		

参考 1 : 日本経団連マクロ計量モデルの方程式一覧

(75)KOKKOHUTANKOYOU#

$$\text{KOKKOHUTANKOYOU\#} = \text{TOTL08\#} * 1000 * 0.2$$

【項目】

KOKKOHUTANKOYOU#	雇用保険 国庫負担金	百万円		
TOTL08#	S N A	政府から家計への移転	社会保障給付合計	雇用保険

(76)KOYOUJIGYOUHI#

$$\text{KOYOUJIGYOUHI\#} = \text{KOYOUJIGYOUHI\#}(-1) * \text{KOYOUJIGYOUHI\#\%}$$

【項目】

KOYOUJIGYOUHI#	雇用勘定 事業費	百万円
KOYOUJIGYOUHI\%#	雇用勘定 事業費	変化率

(77)TOTL29#

$$\text{TOTL29\#} = \text{TOTL29\#}(-1) * (\text{NRBT06\#} / \text{NRBT06\#}(-1)) * (\text{WSMC1\#} / \text{WSMC1\#}(-1))$$

【項目】

TOTL29#	S N A	政府から家計への移転	社会保障給付合計	児童手当
NRBT06#	総人口	6歳以下		
WSMC1#	30人以上	定期給与額	調査産業計	

(78)SSC29#

$$\text{SSC29\#} = \text{SSC29\#}(-1) * (\text{TOTL29\#} / \text{TOTL29\#}(-1)) * \text{ADJIDOUKYOSHUTU\#}$$

【項目】

SSC29#	S N A	社会保障負担の明細表	社会保障負担合計	児童手当
TOTL29#	S N A	政府から家計への移転	社会保障給付合計	児童手当
ADJIDOUKYOSHUTU#	定数修正項	児童手当拠出金		

(79)JIDOSHUUSI#

$$\text{JIDOSHUUSI\#} = (\text{SSC29\#} + \text{KOKKOHUTANJIDOU\#}) - \text{TOTL29\#}$$

【項目】

JIDOSHUUSI#	児童手当 収支	10億円		
SSC29#	S N A	社会保障負担の明細表	社会保障負担合計	児童手当
KOKKOHUTANJIDOU#	児童手当 国庫負担金	10億円		
TOTL29#	S N A	政府から家計への移転	社会保障給付合計	児童手当

(80)KOKKOHUTANJIDOU#

$$\text{KOKKOHUTANJIDOU\#} = \text{TOTL29\#} * \text{ADKOKKOHUTANJIDOU\#}$$

【項目】

KOKKOHUTANJIDOU#	児童手当 国庫負担金	10億円		
TOTL29#	S N A	政府から家計への移転	社会保障給付合計	児童手当
ADKOKKOHUTANJIDOU#	定数修正項	児童手当 国庫負担金		

参考 1 : 日本経団連マクロ計量モデルの方程式一覧

(81)ESSCG#
最小二乗法(時系列) 年次(暦年) 1980~2002(23)

$$\text{LOG}(\text{SSCG}\#) = -0.2333639 \quad (-3.41) \\ +1.0249499 * \text{LOG}(\text{NENKINHUTAN}\# + \text{IRYOUHUTAN}\# + \text{KAIGOHOKENHUTAN}\# + \text{SSC08}\# + \text{SSC29}\#) \quad (155)$$

決定係数(自由度調整済) 0.9991 (0.9991)
F値のF比 1.068
標準誤差 0.011387

【項目】

SSCG#	一般政府	社会保障負担(受取)		
NENKINHUTAN#	一般政府	政府年金負担(受取)	10億円	
IRYOUHUTAN#	一般政府	政府医療負担(受取)	10億円	
KAIGOHOKENHUTAN#		介護保険負担		
SSC08#	SNA	社会保障負担の明細表	社会保障負担合計	雇用保険
SSC29#	SNA	社会保障負担の明細表	社会保障負担合計	児童手当

(82)ESSCB00#
最小二乗法(時系列) 年次(暦年) 1984~2002(19)

$$\text{LOG}(\text{SSCB00}\#) = -0.598880 + 0.9959409 * \text{LOG}(\text{SSCG}\#) \\ (-4.75) \quad (83.0)$$

決定係数(自由度調整済) 0.9975 (0.9974)
F値のF比 0.641
標準誤差 0.014376

【項目】

SSCB00#	SNA	社会保障負担の明細表	雇用者の社会負担	合計
SSCG#	一般政府	社会保障負担(受取)		

(83)ESSBG#
最小二乗法(時系列) 年次(暦年) 1980~2002(23)

$$\text{LOG}(\text{SSBG}\#) = -0.5085837 \quad (-6.20) \\ +1.0481723 * \text{LOG}(\text{NENKINKYUUHU}\# + \text{IRYOUKYUUHU}\# + \text{KAIGOHIYOU}\# * 0.9 + \text{TOTL08}\# + \text{TOTL29}\#) \quad (136)$$

決定係数(自由度調整済) 0.9989 (0.9988)
F値のF比 1.289
標準誤差 0.014977

【項目】

SSBG#	一般政府	政府	社会保障給付(支払)	
NENKINKYUUHU#		年金給付	10億円	
IRYOUKYUUHU#		医療給付	10億円	
KAIGOHIYOU#		介護費用		
TOTL08#	SNA	政府から家計への移転	社会保障給付合計	雇用保険
TOTL29#	SNA	政府から家計への移転	社会保障給付合計	児童手当

参考 1 : 日本経団連マクロ計量モデルの方程式一覧

(84)EWSMC1#
最小二乗法(時系列) 年次(暦年) 1983~2002(20)

$$\text{LOG}(\text{WSMC1\#}) = 13.319722 + 0.92209073 * \text{LOG}(\text{YWH\#} - (\text{SSCG\#} - \text{SSCB00\#})) - 1.3842727 * \text{LOG}(\text{LEYED\#})$$

(4.97) (8.42) (-3.02)

決定係数(自由度調整済) 0.9902 (0.9890)
F値 0.731
標準誤差 0.012226

【項目】

WSMC1# 30人以上 定期給与額 調査産業計
YWH# 国民所得・国民可処分所得の分配(原数値)雇用者報酬
SSCG# 一般政府 社会保障負担(受取)
SSCB00# SNA 社会保障負担の明細表 雇用者の社会負担 合計
LEYED# 労働力調査 就業者 合計

(85)SOZEIHUTANRITU#

$$\text{SOZEIHUTANRITU\#} = (\text{TDG\#} + \text{TI\#}) / \text{NI\#}$$

【項目】

SOZEIHUTANRITU# 租税負担率
TDG# 一般政府 政府 所得・富等に課される経常税(受取)
TI# SNA 統合 生産・輸入品に課される税
NI# SNA 統合 要素費用表示の国民所得

(86)SOZEIHUTANRITU2#

$$\text{SOZEIHUTANRITU2\#} = (\text{TDG\#} + \text{TI\#}) / \text{NINP\#}$$

【項目】

SOZEIHUTANRITU2# 租税負担率(市場価格表示)
TDG# 一般政府 政府 所得・富等に課される経常税(受取)
TI# SNA 統合 生産・輸入品に課される税
NINP# SNA 統合勘定 国民所得(市場価格表示)

(87)SHAHOHUTANRITU#

$$\text{SHAHOHUTANRITU\#} = \text{SSCG\#} / \text{NI\#}$$

【項目】

SHAHOHUTANRITU# 社会保障負担率
SSCG# 一般政府 社会保障負担(受取)
NI# SNA 統合 要素費用表示の国民所得

(88)SHAHOHUTANRITU2#

$$\text{SHAHOHUTANRITU2\#} = \text{SSCG\#} / \text{NINP\#}$$

【項目】

SHAHOHUTANRITU2# 社会保障負担率(市場価格表示)
SSCG# 一般政府 社会保障負担(受取)
NINP# SNA 統合勘定 国民所得(市場価格表示)

参考 1 : 日本経団連マクロ計量モデルの方程式一覧

(89) KOKUMINHUTANRITU#

$$\text{KOKUMINHUTANRITU\#} = \text{SOZEIHUTANRITU\#} + \text{SHAHOHUTANRITU\#}$$

【項目】

KOKUMINHUTANRITU# 国民負担率
 SOZEIHUTANRITU# 租税負担率
 SHAHOHUTANRITU# 社会保障負担率

(90) KOKUMINHUTANRITU2#

$$\text{KOKUMINHUTANRITU2\#} = \text{SOZEIHUTANRITU2\#} + \text{SHAHOHUTANRITU2\#}$$

【項目】

KOKUMINHUTANRITU2# 国民負担率 (市場価格表示)
 SOZEIHUTANRITU2# 租税負担率 (市場価格表示)
 SHAHOHUTANRITU2# 社会保障負担率 (市場価格表示)

(91) SENZAIHUTAN#

$$\text{SENZAIHUTAN\#} = (\text{TDG\#} + \text{TI\#} - (\text{TRGC30C\#} + \text{TRGR30C\#}) + \text{SSCG\#}) / \text{NI\#}$$

【項目】

SENZAIHUTAN# 潜在国民負担率
 TDG# 一般政府 政府 所得・富等に課される経常税 (受取)
 TI# SNA 統合 生産・輸入品に課される税
 TRGC30C# 貯蓄投資差額 中央政府 10 億円
 TRGR30C# 貯蓄投資差額 地方政府 10 億円
 SSCG# 一般政府 社会保障負担 (受取)
 NI# SNA 統合 要素費用表示の国民所得

(92) SENZAIHUTAN2#

$$\text{SENZAIHUTAN2\#} = (\text{TDG\#} + \text{TI\#} - (\text{TRGC30C\#} + \text{TRGR30C\#}) + \text{SSCG\#}) / \text{NINP\#}$$

【項目】

SENZAIHUTAN2# 潜在国民負担率 (市場価格表示)
 TDG# 一般政府 政府 所得・富等に課される経常税 (受取)
 TI# SNA 統合 生産・輸入品に課される税
 TRGC30C# 貯蓄投資差額 中央政府 10 億円
 TRGR30C# 貯蓄投資差額 地方政府 10 億円
 SSCG# 一般政府 社会保障負担 (受取)
 NINP# SNA 統合勘定 国民所得 (市場価格表示)

(93) ISGDP#

$$\text{ISGDP\#} = -(\text{TRGC30C\#} + \text{TRGR30C\#}) / \text{GDP\#}$$

【項目】

ISGDP# 財政赤字対 GDP (中央・地方)
 TRGC30C# 貯蓄投資差額 中央政府 10 億円
 TRGR30C# 貯蓄投資差額 地方政府 10 億円
 GDP# SNA 統合 SNA 国内総生産・総支出

参考 1 : 日本経団連マクロ計量モデルの方程式一覧

(94)SAIMUGDP#

SAIMUGDP#=SEIHUSAIMU#/GDP#

【項目】

SAIMUGDP# 政府債務残高対GDP
 SEIHUSAIMU# 政府債務残高(中央・地方) 10億円
 GDP# SNA統合 SNA 国内総生産・総支出

注1) 方程式のうち「最小二乗法(時系列)」の標記があるものは推計式、それ以外は定義式。
 (方程式合計 94 本のうち、推計式 31 本、定義式 63 本)

注2) 方程式に使用している演算子、関数は以下の通り。

+ - * /	四則演算子
変数(-n)	ラグ(n期前の値)
LOG(変数)	自然対数
CHY(変数)	対前年度比増減率
%FLOW(変数)	対前年度比増減率(パーセント表示)
MEAN(変数,T-n,T)	T-n期からT期までの平均値

参考2：結果一覧（非改革ケース）

変数名	(1) GDP95#	(2) LEYED#	(3) KIPIN95JUN#	(4) IOP95#	(5) OPSC#
	国内総支出(実質)	就業者 合計	民間企業資本ストック 全産業	総固定資本 民間企業設備(実)	非金融法人企業 営業余剰(総)
単位	10 億円	万人	100 万円	10 億円	10 億円
2004 年度	564,632	6,321	680,877,571	89,893	110,671
2005 年度	577,246	6,327	694,313,683	92,947	113,184
2006 年度	589,531	6,323	707,991,521	95,032	115,962
2007 年度	602,256	6,319	722,509,970	97,831	118,894
2008 年度	615,430	6,317	737,656,824	100,516	121,957
2009 年度	628,709	6,311	753,194,089	103,025	125,076
2010 年度	642,980	6,316	768,968,947	105,421	128,366
2011 年度	655,396	6,310	785,308,641	108,232	131,451
2012 年度	665,695	6,270	801,765,211	110,615	134,247
2013 年度	675,488	6,224	817,921,787	112,541	136,965
2014 年度	685,074	6,176	833,622,226	114,255	139,610
2015 年度	695,124	6,137	848,634,404	115,651	142,253
2016 年度	705,444	6,104	863,026,606	117,037	144,874
2017 年度	716,346	6,074	876,876,842	118,433	147,517
2018 年度	727,931	6,047	890,286,960	119,875	150,208
2019 年度	739,860	6,021	903,342,384	121,356	152,910
2020 年度	751,582	5,993	916,015,499	122,761	155,541
2021 年度	763,354	5,966	928,043,051	123,824	158,113
2022 年度	774,461	5,933	939,135,987	124,481	160,485
2023 年度	784,957	5,896	948,762,789	124,433	162,612
2024 年度	794,494	5,855	956,310,063	123,533	164,379
2025 年度	803,083	5,811	960,910,752	121,457	165,696

変数名	(6) BYSGB#	(7) NI#	(8) NINP#	(9) YWH#	(10) GYDH#
	応募者利回 国債 利付(10年)	国民所得(要素費用表示)	国民所得(市場価格表示)	雇用者報酬	家計 可処分所得(総)
単位	パーセント	10 億円	10 億円	10 億円	10 億円
2004 年度	1.700	378,739	418,100	272,907	332,080
2005 年度	3.393	389,161	429,566	280,542	339,774
2006 年度	3.537	400,299	441,832	288,709	348,054
2007 年度	3.633	411,893	454,593	297,218	356,662
2008 年度	3.761	423,972	467,900	306,085	365,606
2009 年度	4.088	436,164	481,350	315,035	374,586
2010 年度	4.382	449,555	496,112	324,864	384,451
2011 年度	4.412	460,704	508,453	333,061	392,413
2012 年度	4.422	469,329	518,055	339,422	398,387
2013 年度	4.468	477,488	527,056	345,469	403,980
2014 年度	4.664	485,481	535,862	351,398	409,407
2015 年度	4.994	494,135	545,389	357,806	415,305
2016 年度	5.343	503,223	555,375	364,528	420,989
2017 年度	5.744	513,083	566,224	371,804	427,836
2018 年度	6.203	523,829	578,066	379,719	435,670
2019 年度	6.688	535,062	590,445	387,985	443,837
2020 年度	7.206	546,114	602,632	396,117	451,839
2021 年度	7.880	557,348	615,009	404,382	459,958
2022 年度	8.666	567,914	626,647	412,151	467,515
2023 年度	9.692	577,933	637,690	419,512	474,636
2024 年度	10.988	587,076	647,748	426,223	481,065
2025 年度	12.741	595,478	656,959	432,376	486,908

変数名	(11) CH95#	(12) CP95#	(13) DSIH#	(14) SAVINGH#	(15) IHP95#
	家計最終消費支出(実質)	民間最終消費支出(実質)	家計 貯蓄投資差額	家計 貯蓄(総)	資本形成 民間 住宅
単位	10 億円	10 億円	10 億円	10 億円	10 億円
2004 年度	309,542	316,836	20,333	38,520	16,770
2005 年度	312,929	320,399	22,528	40,061	16,017
2006 年度	315,985	323,614	23,811	41,888	16,473
2007 年度	318,847	326,627	25,168	43,973	17,116
2008 年度	321,968	329,912	26,511	46,085	17,795
2009 年度	325,385	333,511	27,864	48,055	18,315
2010 年度	329,018	337,338	29,438	50,317	18,900
2011 年度	332,499	341,006	30,240	51,749	19,438
2012 年度	335,613	344,288	30,476	52,434	19,809
2013 年度	336,700	345,434	31,816	54,196	20,177
2014 年度	337,525	346,303	33,321	56,075	20,503
2015 年度	338,552	347,387	34,864	58,092	20,929
2016 年度	339,539	348,427	36,343	60,028	21,333
2017 年度	341,215	350,194	38,040	62,162	21,717
2018 年度	343,643	352,755	39,816	64,325	22,047
2019 年度	346,348	355,609	41,620	66,473	22,335
2020 年度	349,151	358,566	43,372	68,462	22,521
2021 年度	351,908	361,476	45,401	70,557	22,549
2022 年度	354,587	364,304	47,385	72,403	22,388
2023 年度	357,382	367,255	49,323	73,913	21,953
2024 年度	359,899	369,913	51,452	75,262	21,198
2025 年度	362,148	372,289	53,925	76,513	20,038

参考2：結果一覧（非改革ケース）

変数名	(16) DSIC# 非金融法人 貯蓄投資差額	(17) SAVINGC# 非金融法人企業 貯蓄(総)	(18) PIC# 非金融法人企業 財産所得(支払)	(19) CPI00F001# 消費者物価指数	(20) PCH95# デフレーター 家計最終消費支出
単位	10 億円	10 億円	10 億円	2000 年 = 100	1995 年 = 100
2004 年度	16,860	80,711	26,739	98.1	95.0
2005 年度	5,565	75,577	32,407	98.7	95.5
2006 年度	2,578	75,519	34,710	99.6	96.1
2007 年度	-1,403	75,342	37,387	100.5	96.7
2008 年度	-5,237	75,222	40,267	101.4	97.4
2009 年度	-9,564	74,660	43,877	102.3	98.1
2010 年度	-13,709	74,200	47,765	103.3	98.8
2011 年度	-16,681	74,758	50,315	104.2	99.4
2012 年度	-19,028	75,322	52,634	104.9	99.8
2013 年度	-20,987	75,783	55,048	105.5	100.2
2014 年度	-23,562	75,660	58,321	106.2	100.5
2015 年度	-26,688	74,958	62,677	106.8	100.9
2016 年度	-30,046	74,103	67,545	107.5	101.3
2017 年度	-33,907	72,948	73,360	108.2	101.8
2018 年度	-38,313	71,499	80,361	109.0	102.2
2019 年度	-43,025	69,895	88,432	109.7	102.7
2020 年度	-47,927	68,094	97,782	110.5	103.1
2021 年度	-53,362	65,670	110,145	111.2	103.6
2022 年度	-58,904	62,814	125,627	111.9	104.0
2023 年度	-64,775	59,153	147,164	112.6	104.3
2024 年度	-70,700	54,726	177,514	113.2	104.6
2025 年度	-76,782	49,204	225,032	113.7	104.9

変数名	(21) PCP95# デフレーター 民間最終消費支出	(22) POTHER95# デフレーター(消費、輸入以外)	(23) PIOP95CA# デフレーター 民間 企業設備	(24) PIHP95# デフレーター 民間 住宅	(25) PMP95# デフレーター 輸入
単位	1995 年 = 100	1995 年 = 100	1995 年 = 100	1995 年 = 100	1995 年 = 100
2004 年度	95.1	92.0	85.5	96.0	92.9
2005 年度	95.5	92.4	85.8	96.4	93.7
2006 年度	96.1	93.0	86.4	97.0	94.4
2007 年度	96.8	93.7	87.0	97.7	95.2
2008 年度	97.5	94.3	87.6	98.4	95.9
2009 年度	98.1	95.0	88.2	99.0	96.7
2010 年度	98.8	95.6	88.8	99.7	97.5
2011 年度	99.4	96.2	89.3	100.3	98.2
2012 年度	99.8	96.6	89.7	100.8	99.0
2013 年度	100.2	97.0	90.1	101.2	99.8
2014 年度	100.6	97.4	90.4	101.5	100.6
2015 年度	101.0	97.7	90.8	101.9	101.4
2016 年度	101.4	98.1	91.1	102.3	102.2
2017 年度	101.8	98.5	91.5	102.8	103.0
2018 年度	102.3	99.0	91.9	103.2	103.9
2019 年度	102.7	99.4	92.3	103.7	104.7
2020 年度	103.2	99.9	92.8	104.2	105.5
2021 年度	103.6	100.3	93.2	104.6	106.4
2022 年度	104.0	100.7	93.5	105.0	107.2
2023 年度	104.4	101.0	93.8	105.4	108.1
2024 年度	104.7	101.3	94.1	105.7	109.0
2025 年度	104.9	101.5	94.3	105.9	109.8

変数名	(26) EXPIWORLD# 海外からの日本向け輸出物価	(27) PGDP95# デフレーター 国内総支出	(28) GDP# 国内総生産・総支出	(29) MP95# 実質財貨サービス輸入	(30) MP# 名目財貨サービス輸入
単位	2000 年 = 100	1995 年 = 100	10 億円	10 億円	10 億円
2004 年度	100.8	91.0	513,655	50,817	47,213
2005 年度	101.6	91.4	527,349	51,952	48,654
2006 年度	102.4	92.0	542,122	53,058	50,087
2007 年度	103.2	92.6	557,547	54,203	51,578
2008 年度	104.1	93.2	573,646	55,389	53,128
2009 年度	104.9	93.8	589,960	56,584	54,708
2010 年度	105.7	94.5	607,702	57,868	56,397
2011 年度	106.6	95.1	622,982	58,986	57,946
2012 年度	107.4	95.4	635,392	59,913	59,328
2013 年度	108.3	95.8	647,125	60,794	60,682
2014 年度	109.2	96.1	658,583	61,657	62,036
2015 年度	110.0	96.5	670,702	62,561	63,449
2016 年度	110.9	96.8	683,216	63,490	64,907
2017 年度	111.8	97.2	696,565	64,471	66,437
2018 年度	112.7	97.7	710,901	65,514	68,051
2019 年度	113.6	98.1	725,752	66,587	69,720
2020 年度	114.5	98.5	740,340	67,642	71,391
2021 年度	115.4	98.9	755,027	68,702	73,089
2022 年度	116.3	99.3	768,785	69,701	74,746
2023 年度	117.3	99.6	781,679	70,646	76,365
2024 年度	118.2	99.8	793,198	71,504	77,911
2025 年度	119.2	100.0	803,345	72,277	79,384

参考2：結果一覧（非改革ケース）

変数名	(31) TDG#	(32) TDC#	(33) TDH#	(34) TI#	(35) TISONOTA#
	所得・富等に課される経常税	非金融法人 所得・富等に課される経常税	家計 所得・富等に課される経常税	生産・輸入品に課される税	生産・輸入品に課される税(消費税を除く)
単位	10 億円	10 億円	10 億円	10 億円	10 億円
2004 年度	40,288	11,974	25,699	43,061	30,107
2005 年度	41,616	12,336	26,632	44,079	30,921
2006 年度	42,955	12,636	27,638	45,177	31,800
2007 年度	44,343	12,932	28,696	46,311	32,717
2008 年度	45,792	13,234	29,807	47,500	33,676
2009 年度	47,256	13,530	30,938	48,717	34,647
2010 年度	48,872	13,853	32,192	50,038	35,704
2011 年度	50,222	14,115	33,246	51,189	36,614
2012 年度	51,275	14,320	34,069	52,133	37,354
2013 年度	52,292	14,526	34,855	52,939	38,053
2014 年度	53,292	14,726	35,630	53,715	38,737
2015 年度	54,369	14,935	36,473	54,543	39,459
2016 年度	55,497	15,147	37,361	55,395	40,206
2017 年度	56,720	15,373	38,327	56,333	41,003
2018 年度	58,050	15,613	39,385	57,371	41,859
2019 年度	59,439	15,855	40,497	58,455	42,745
2020 年度	60,803	16,086	41,598	59,527	43,617
2021 年度	62,189	16,312	42,723	60,602	44,494
2022 年度	63,482	16,508	43,787	61,613	45,317
2023 年度	64,693	16,676	44,800	62,572	46,087
2024 年度	65,775	16,803	45,729	63,427	46,776
2025 年度	66,735	16,885	46,584	64,179	47,383

変数名	(36) SHOUHIZEISHUU#	(37) TRGC30C#	(38) TRGR30C#	(39) GARCPB#	(40) GARCTXC#
	消費税	貯蓄投資差額 中央政府	貯蓄投資差額 地方政府	中央政府 公債金収入	中央政府 一般会計 税収
単位	100 万円	10 億円	10 億円	億円	100 万円
2004 年度	12,954,044	-33,940	-9,383	301,170	45,268,457
2005 年度	13,157,385	-35,682	-9,865	316,623	46,646,410
2006 年度	13,377,714	-38,092	-10,531	338,012	47,966,795
2007 年度	13,593,609	-40,828	-11,287	362,283	49,312,102
2008 年度	13,824,910	-43,908	-12,139	389,616	50,708,485
2009 年度	14,070,227	-52,375	-14,479	464,744	52,109,351
2010 年度	14,334,582	-58,284	-16,113	517,176	53,642,580
2011 年度	14,574,803	-66,588	-18,409	590,866	54,924,411
2012 年度	14,778,777	-75,222	-20,796	667,480	55,938,908
2013 年度	14,885,907	-81,935	-22,652	727,047	56,897,089
2014 年度	14,978,477	-89,443	-24,727	793,666	57,829,841
2015 年度	15,083,816	-98,066	-27,111	870,202	58,824,026
2016 年度	15,189,009	-107,863	-29,820	957,131	59,849,178
2017 年度	15,330,428	-118,778	-32,837	1,053,985	60,957,095
2018 年度	15,512,289	-131,113	-36,247	1,163,446	62,157,869
2019 年度	15,709,851	-145,919	-40,341	1,294,822	63,399,843
2020 年度	15,909,866	-163,902	-45,312	1,454,388	64,607,985
2021 年度	16,108,069	-186,188	-51,474	1,652,148	65,818,633
2022 年度	16,296,464	-214,181	-59,212	1,900,524	66,924,454
2023 年度	16,484,748	-249,206	-68,895	2,211,330	67,939,966
2024 年度	16,651,225	-294,000	-81,279	2,608,812	68,807,517
2025 年度	16,796,414	-352,685	-97,503	3,129,544	69,524,872

変数名	(41) IPPANSAISHUTU#	(42) KOKYOJIGYO#	(43) SONOTASAISHUTU#	(44) GAECGLG#	(45) GLPXCTL#
	中央政府 一般歳出	公共事業関係費	その他一般歳出	中央政府 地方交付税交付金	地方財政計画 歳出 合計
単位	100 万円	100 万円	100 万円	100 万円	億円
2004 年度	47,968,798	7,815,900	29,818,193	15,240,042	846,669
2005 年度	49,306,556	7,675,214	30,414,557	15,621,043	867,836
2006 年度	50,460,730	7,537,060	31,022,848	16,011,569	889,532
2007 年度	51,780,816	7,401,393	31,643,305	16,411,858	911,770
2008 年度	53,046,713	7,268,168	32,276,171	16,822,155	934,564
2009 年度	57,889,355	7,137,341	32,921,695	17,242,709	957,928
2010 年度	59,414,471	7,008,869	33,580,129	17,673,776	981,876
2011 年度	60,847,268	7,149,046	34,251,731	18,115,621	1,006,423
2012 年度	62,308,796	7,292,027	34,936,766	18,568,511	1,031,584
2013 年度	63,776,394	7,437,867	35,635,501	19,032,724	1,057,374
2014 年度	65,239,342	7,586,625	36,348,211	19,508,542	1,083,808
2015 年度	66,779,037	7,738,357	37,075,175	19,996,256	1,110,903
2016 年度	68,258,783	7,893,124	37,816,679	20,496,162	1,138,676
2017 年度	69,785,001	8,050,987	38,573,012	21,008,566	1,167,143
2018 年度	71,332,634	8,212,007	39,344,473	21,533,780	1,196,321
2019 年度	72,927,118	8,376,247	40,131,362	22,072,125	1,226,229
2020 年度	74,450,668	8,543,772	40,933,989	22,623,928	1,256,885
2021 年度	75,968,091	8,714,647	41,752,669	23,189,526	1,288,307
2022 年度	77,763,399	8,888,940	42,587,723	23,769,264	1,320,515
2023 年度	79,623,515	9,066,719	43,439,477	24,363,496	1,353,528
2024 年度	81,513,664	9,248,053	44,308,267	24,972,583	1,387,366
2025 年度	83,353,092	9,433,014	45,194,432	25,596,898	1,422,050

参考2：結果一覧（非改革ケース）

変数名	(46) GAECBND2C#	(47) BGOA#	(48) BAEBBND3#	(49) GAEBBND2C#	(50) SEIHUSAIMU#
	中央政府 国債費	中央政府 国債残高	中央政府 国債費 事務取扱費	中央政府 国債費 国債利子等	政府債務残高(中央・地方)
単位	100万円	億円	100万円	100万円	10億円
2004年度	15,798,091	4,695,807	196,179	8,865,907	723,739
2005年度	17,112,728	4,941,038	203,583	9,769,949	761,467
2006年度	19,132,938	5,203,917	211,409	11,408,240	801,910
2007年度	21,292,757	5,487,144	219,722	13,167,374	845,484
2008年度	23,857,767	5,793,498	228,583	15,302,917	892,615
2009年度	27,620,430	6,170,447	239,314	18,601,698	950,607
2010年度	32,563,582	6,594,926	251,185	23,042,827	1,015,912
2011年度	39,443,047	7,087,065	264,692	29,305,625	1,091,625
2012年度	46,284,997	7,649,026	279,807	35,453,321	1,178,081
2013年度	51,344,805	8,262,680	295,971	39,709,547	1,272,489
2014年度	57,075,311	8,933,961	313,283	44,523,604	1,375,763
2015年度	63,772,504	9,671,961	331,911	50,220,232	1,489,302
2016年度	71,592,863	10,486,148	352,020	56,946,425	1,614,561
2017年度	80,436,048	11,385,382	373,741	64,587,085	1,752,905
2018年度	90,605,865	12,381,050	397,254	73,430,693	1,906,085
2019年度	102,951,831	13,493,706	422,928	84,312,226	2,077,262
2020年度	118,137,805	14,749,997	451,234	97,876,888	2,270,538
2021年度	137,138,313	16,186,246	482,802	115,065,622	2,491,499
2022年度	160,798,689	17,850,770	518,449	136,680,254	2,747,580
2023年度	190,519,875	19,803,120	559,127	164,062,657	3,047,941
2024年度	228,705,656	22,126,320	606,136	199,538,223	3,405,357
2025年度	279,089,610	24,939,014	661,289	246,743,306	3,838,079

変数名	(51) NENKINSHUUSI#	(52) NENKINYUUHU#	(53) SSBG05C#	(54) HIYOUSHANENKIN#	(55) NENKINHUTAN#
	年金収支	年金給付	国民年金給付	被用者年金(厚生・共済)給付	一般政府 年金負担(受取)
単位	10億円	10億円	10億円	10億円	10億円
2004年度	-8,738	45,834	17,576	28,258	28,042
2005年度	-7,686	46,804	18,525	28,279	29,434
2006年度	-6,620	47,914	19,539	28,375	30,924
2007年度	-5,564	49,071	20,584	28,486	32,482
2008年度	-4,444	50,269	21,660	28,609	34,108
2009年度	403	51,503	22,764	28,739	35,784
2010年度	2,150	52,774	23,898	28,876	37,567
2011年度	3,801	53,787	24,306	29,481	39,241
2012年度	5,278	54,830	24,727	30,104	40,817
2013年度	6,468	55,892	25,154	30,737	42,404
2014年度	7,743	56,970	25,588	31,381	44,012
2015年度	9,201	58,064	26,029	32,036	45,686
2016年度	11,211	58,704	26,253	32,452	47,416
2017年度	12,889	59,365	26,484	32,881	48,679
2018年度	14,483	60,052	26,726	33,326	49,701
2019年度	16,385	60,752	26,972	33,780	50,761
2020年度	18,626	61,461	27,220	34,240	51,814
2021年度	21,339	62,179	27,472	34,708	52,881
2022年度	24,579	62,881	27,714	35,167	53,907
2023年度	28,505	63,585	27,956	35,629	54,898
2024年度	33,387	64,281	28,192	36,089	55,828
2025年度	39,697	64,959	28,419	36,539	56,699

変数名	(56) SSCB05C#	(57) HIYOUSHANHUTAN#	(58) TUMITATEKIN#	(59) IRYOUSHUUSI#	(60) JIKOHUTAN0069#
	国民年金負担	被用者年金負担	年金積立金	医療収支	医療自己負担分(～69歳)
単位	10億円	10億円	10億円	10億円	10億円
2004年度	1,917	26,126	193,183	-62	4,419
2005年度	2,004	27,430	185,497	-72	4,519
2006年度	2,097	28,827	178,877	-155	4,633
2007年度	2,195	30,287	173,313	-137	4,754
2008年度	2,297	31,811	168,869	-336	4,879
2009年度	2,402	33,382	169,272	-518	5,020
2010年度	2,513	35,054	171,422	-676	5,123
2011年度	2,617	36,624	175,223	-909	5,197
2012年度	2,714	38,103	180,501	-1,335	5,316
2013年度	2,812	39,592	186,969	-1,788	5,449
2014年度	2,911	41,101	194,712	-2,293	5,578
2015年度	3,013	42,672	203,913	-2,611	5,734
2016年度	3,120	44,296	215,124	-2,828	5,893
2017年度	3,226	45,452	228,013	-3,255	5,949
2018年度	3,294	46,406	242,496	-3,691	5,984
2019年度	3,364	47,396	258,882	-4,098	6,008
2020年度	3,434	48,380	277,508	-4,523	6,054
2021年度	3,505	49,376	298,847	-4,912	6,115
2022年度	3,573	50,334	323,425	-5,040	6,181
2023年度	3,638	51,259	351,931	-5,114	6,262
2024年度	3,700	52,127	385,317	-5,160	6,359
2025年度	3,758	52,941	425,014	-5,266	6,450

参考2：結果一覧（非改革ケース）

変数名	(61) JIKOHUTAN7000# 医療自己負担分(70歳～)	(62) IRYOUHUTAN# 政府 医療負担(受取)	(63) KOKKOHUTANIRYOU# 医療国庫負担	(64) IRYOUKYUUHU# 医療給付	(65) SSBG14C# 老人保険医療給付
単位	10億円	10億円	10億円	10億円	10億円
2004年度	1,189	17,121	2,551	26,618	10,071
2005年度	1,241	17,531	2,741	27,474	9,790
2006年度	1,299	17,978	2,915	28,438	9,505
2007年度	1,370	18,443	3,225	29,541	9,676
2008年度	1,450	18,924	3,449	30,762	10,347
2009年度	1,525	19,411	3,670	31,979	11,011
2010年度	1,614	19,934	3,913	33,215	11,738
2011年度	1,712	20,378	4,165	34,443	12,495
2012年度	1,811	20,753	4,411	35,832	13,233
2013年度	1,906	21,118	4,641	37,222	13,923
2014年度	2,002	21,479	4,841	38,614	14,524
2015年度	2,081	21,857	5,096	39,927	15,288
2016年度	2,157	22,247	5,392	41,214	16,177
2017年度	2,290	22,680	5,704	42,729	17,111
2018年度	2,432	23,156	6,002	44,267	18,005
2019年度	2,578	23,651	6,317	45,810	18,951
2020年度	2,704	24,141	6,532	47,221	19,597
2021年度	2,817	24,638	6,713	48,551	20,138
2022年度	2,940	25,117	7,148	50,000	21,444
2023年度	3,057	25,578	7,622	51,444	22,867
2024年度	3,165	26,011	8,102	52,848	24,306
2025年度	3,267	26,417	8,512	54,169	25,536

変数名	(66) IRYOUKYUUHU7074# 医療給付 70～74歳(2002年の70歳以上を除く)	(67) IRYOUKYUUHU6569# 医療給付 65～69歳	(68) IRYOUKYUUHU0064# 医療給付 0～64歳	(69) KAIGOHYU# 介護費用	(70) KAIGOHOKENHUTAN# 介護保険負担
単位	10億円	10億円	10億円	10億円	10億円
2004年度	1,818	2,325	12,404	5,138	2,569
2005年度	2,623	2,407	12,655	5,773	2,887
2006年度	3,489	2,527	12,916	6,455	3,228
2007年度	4,020	2,669	13,176	7,171	3,585
2008年度	4,153	2,816	13,447	7,920	3,960
2009年度	4,236	3,021	13,711	8,706	4,353
2010年度	4,402	3,048	14,028	9,522	4,761
2011年度	4,624	2,979	14,345	10,137	5,068
2012年度	4,878	3,192	14,529	10,792	5,396
2013年度	5,135	3,475	14,689	11,476	5,738
2014年度	5,495	3,753	14,841	12,186	6,093
2015年度	5,526	4,087	15,026	12,912	6,456
2016年度	5,393	4,410	15,234	13,594	6,797
2017年度	5,789	4,367	15,463	14,314	7,157
2018年度	6,315	4,234	15,713	15,078	7,539
2019年度	6,834	4,042	15,983	15,873	7,936
2020年度	7,444	3,929	16,252	16,697	8,348
2021年度	8,030	3,853	16,531	17,546	8,773
2022年度	7,951	3,786	16,819	18,426	9,213
2023年度	7,704	3,779	17,095	19,331	9,665
2024年度	7,346	3,841	17,355	20,259	10,129
2025年度	7,131	3,888	17,613	21,200	10,600

変数名	(71) KAIGOKOKKOHUTAN# 介護国庫負担	(72) TOTL08# 社会保障給付合計 雇用保険	(73) SSC08# 社会保障負担合計 雇用保険	(74) KOYOUSHUUSI# 雇用勘定 収支	(75) KOKKOHUTANKOYOU# 雇用保険 国庫負担金
単位	10億円	10億円	10億円	100万円	100万円
2004年度	1,284	1,912	2,724	903,913	382,301
2005年度	1,443	1,973	2,810	936,027	394,605
2006年度	1,614	1,915	2,905	1,087,953	383,048
2007年度	1,793	1,841	3,004	1,259,491	368,296
2008年度	1,980	1,769	3,107	1,434,969	353,739
2009年度	2,176	1,703	3,213	1,606,148	340,578
2010年度	2,380	1,617	3,327	1,805,130	323,477
2011年度	2,534	1,680	3,424	1,848,545	335,971
2012年度	2,698	1,752	3,507	1,866,637	350,350
2013年度	2,869	1,796	3,589	1,908,306	359,149
2014年度	3,046	1,831	3,669	1,956,760	366,297
2015年度	3,228	1,855	3,754	2,021,003	371,040
2016年度	3,398	1,882	3,843	2,086,054	376,373
2017年度	3,579	1,905	3,941	2,165,703	381,017
2018年度	3,770	1,927	4,050	2,258,540	385,322
2019年度	3,968	1,955	4,164	2,350,430	390,975
2020年度	4,174	1,989	4,278	2,436,747	397,780
2021年度	4,387	2,030	4,394	2,518,432	406,077
2022年度	4,606	2,070	4,506	2,597,969	413,902
2023年度	4,833	2,108	4,615	2,674,289	421,535
2024年度	5,065	2,148	4,718	2,741,838	429,532
2025年度	5,300	2,184	4,815	2,805,875	436,766

参考2：結果一覧（非改革ケース）

変数名	(76) KOYOUJIGYOUHI# 雇用勘定 事業費	(77) TOTL29# 社会保障給付合計 児童手当	(78) SSC29# 社会保障負担合計 児童手当	(79) JIDOSHUUSI# 児童手当 収支	(80) KOKKOHUTANJIDOU# 児童手当国庫負担金
単位	100 万円	10 億円	10 億円	10 億円	10 億円
2004 年度	376,532	430	178	5.7	258
2005 年度	384,063	432	178	5.7	259
2006 年度	391,744	435	180	5.8	261
2007 年度	399,579	436	180	5.8	262
2008 年度	407,570	436	180	5.8	262
2009 年度	415,722	435	180	5.8	261
2010 年度	424,036	433	179	5.7	260
2011 年度	432,517	431	178	5.7	258
2012 年度	441,167	429	177	5.7	257
2013 年度	449,991	428	177	5.7	257
2014 年度	458,990	427	176	5.7	256
2015 年度	468,170	426	176	5.7	256
2016 年度	477,534	426	176	5.7	256
2017 年度	487,084	426	176	5.7	256
2018 年度	496,826	427	177	5.7	256
2019 年度	506,762	429	177	5.7	257
2020 年度	516,898	431	178	5.7	259
2021 年度	527,236	433	179	5.7	260
2022 年度	537,780	436	180	5.8	261
2023 年度	548,536	438	181	5.8	263
2024 年度	559,507	442	182	5.9	265
2025 年度	570,697	445	184	5.9	267

変数名	(81) SSCG# 一般政府 社会保障負担(受取)	(82) SSCB00# 社会保障負担 雇用者の社会負担	(83) SSBG# 一般政府 社会保障給付(支払)	(84) WSMC1# 定期給与額 調査産業計	(85) SOZEIHUTANRITU# 租税負担率(要素費用表示)
単位	10 億円	10 億円	10 億円	円	
2004 年度	51,960	28,055	81,828	313,623	0.220
2005 年度	54,281	29,303	84,489	320,822	0.220
2006 年度	56,782	30,647	87,339	329,216	0.220
2007 年度	59,397	32,053	90,409	337,926	0.220
2008 年度	62,127	33,520	93,688	346,885	0.220
2009 年度	64,940	35,031	97,050	356,130	0.220
2010 年度	67,932	36,639	100,487	365,403	0.220
2011 年度	70,602	38,073	103,600	373,915	0.220
2012 年度	73,105	39,417	106,978	383,209	0.220
2013 年度	75,625	40,770	110,382	392,850	0.220
2014 年度	78,177	42,140	113,826	402,644	0.220
2015 年度	80,834	43,567	117,211	412,335	0.220
2016 年度	83,546	45,022	120,030	422,020	0.220
2017 年度	85,839	46,253	123,163	432,350	0.220
2018 年度	87,958	47,390	126,394	443,428	0.220
2019 年度	90,160	48,571	129,688	454,807	0.220
2020 年度	92,368	49,756	132,886	466,436	0.220
2021 年度	94,614	50,961	136,043	478,188	0.220
2022 年度	96,811	52,140	139,343	490,192	0.220
2023 年度	98,963	53,294	142,669	502,288	0.220
2024 年度	101,027	54,401	145,972	514,425	0.220
2025 年度	103,001	55,459	149,172	526,353	0.220

変数名	(86) SOZEIHUTANRITU2# 租税負担率(市場価格表示)	(87) SHAHOHUTANRITU# 社会保障負担率(要素費用表示)	(88) SHAHOHUTANRITU2# 社会保障負担率(市場価格表示)	(89) KOKUMINHUTANRITU# 国民負担率(要素費用表示)	(90) KOKUMINHUTANRITU2# 国民負担率(市場価格表示)
単位					
2004 年度	0.199	0.137	0.124	0.357	0.324
2005 年度	0.200	0.140	0.126	0.360	0.326
2006 年度	0.200	0.142	0.129	0.362	0.328
2007 年度	0.199	0.144	0.131	0.364	0.330
2008 年度	0.199	0.147	0.133	0.367	0.332
2009 年度	0.199	0.149	0.135	0.369	0.334
2010 年度	0.199	0.151	0.137	0.371	0.336
2011 年度	0.199	0.153	0.139	0.373	0.338
2012 年度	0.200	0.156	0.141	0.376	0.341
2013 年度	0.200	0.158	0.144	0.379	0.343
2014 年度	0.200	0.161	0.146	0.381	0.346
2015 年度	0.200	0.164	0.148	0.384	0.348
2016 年度	0.200	0.166	0.150	0.386	0.350
2017 年度	0.200	0.167	0.152	0.388	0.351
2018 年度	0.200	0.168	0.152	0.388	0.352
2019 年度	0.200	0.169	0.153	0.389	0.352
2020 年度	0.200	0.169	0.153	0.390	0.353
2021 年度	0.200	0.170	0.154	0.390	0.354
2022 年度	0.200	0.171	0.155	0.391	0.354
2023 年度	0.200	0.171	0.155	0.391	0.355
2024 年度	0.200	0.172	0.156	0.392	0.355
2025 年度	0.199	0.173	0.157	0.393	0.356

参考2：結果一覧（非改革ケース）

変数名	(91) SENZAIHUTAN# 潜在的国民負担率(要素費用表示)	(92) SENZAIHUTAN2# 潜在的国民負担率(市場価格表示)	(93) ISGDP# 財政赤字対GDP(中央・地方)	(94) SAIMUGDP# 政府債務残高対GDP
単位				
2004年度	0.472	0.427	0.084	1.409
2005年度	0.477	0.432	0.086	1.444
2006年度	0.484	0.438	0.090	1.479
2007年度	0.491	0.445	0.094	1.516
2008年度	0.499	0.452	0.098	1.556
2009年度	0.522	0.473	0.113	1.611
2010年度	0.537	0.486	0.122	1.672
2011年度	0.558	0.506	0.136	1.752
2012年度	0.581	0.526	0.151	1.854
2013年度	0.598	0.542	0.162	1.966
2014年度	0.617	0.559	0.173	2.089
2015年度	0.637	0.577	0.187	2.221
2016年度	0.660	0.598	0.202	2.363
2017年度	0.683	0.619	0.218	2.517
2018年度	0.708	0.641	0.235	2.681
2019年度	0.737	0.668	0.257	2.862
2020年度	0.773	0.700	0.283	3.067
2021年度	0.817	0.740	0.315	3.300
2022年度	0.872	0.790	0.356	3.574
2023年度	0.942	0.854	0.407	3.899
2024年度	1.031	0.935	0.473	4.293
2025年度	1.149	1.041	0.560	4.778

	プライマリ・バランス(国の一般会計)	年金・医療・介護の公費負担額	基礎年金の公費負担額	高齢者医療の公費負担額	介護保険の公費負担額
単位	兆円	兆円	兆円	兆円	兆円
2004年度	-14.3	12.3	5.9	3.8	2.6
2005年度	-14.5	13.4	6.4	4.1	2.9
2006年度	-14.7	14.3	6.7	4.4	3.2
2007年度	-14.9	15.5	7.1	4.8	3.6
2008年度	-15.1	16.6	7.5	5.2	4.0
2009年度	-18.9	21.2	11.4	5.5	4.4
2010年度	-19.2	22.6	11.9	5.9	4.8
2011年度	-19.6	23.5	12.2	6.2	5.1
2012年度	-20.5	24.4	12.4	6.6	5.4
2013年度	-21.4	25.3	12.6	7.0	5.7
2014年度	-22.3	26.1	12.8	7.3	6.1
2015年度	-23.2	27.1	13.0	7.6	6.5
2016年度	-24.1	28.0	13.1	8.1	6.8
2017年度	-25.0	29.0	13.2	8.6	7.2
2018年度	-25.7	29.9	13.4	9.0	7.5
2019年度	-26.5	30.9	13.5	9.5	7.9
2020年度	-27.3	31.8	13.6	9.8	8.3
2021年度	-28.1	32.6	13.7	10.1	8.8
2022年度	-29.3	33.8	13.9	10.7	9.2
2023年度	-30.6	35.1	14.0	11.4	9.7
2024年度	-32.2	36.4	14.1	12.2	10.1
2025年度	-33.9	37.6	14.2	12.8	10.6

参考2：結果一覧（改革ケース）

変数名	(1) GDP95#	(2) LEYED#	(3) KIPIN95JUN#	(4) IOP95#	(5) OPSC#
	国内総支出(実質)	就業者 合計	民間企業資本ストック 全産業	総固定資本 民間企業設備(実)	非金融法人企業 営業余剰(総)
単位	10 億円	万人	100 万円	10 億円	10 億円
2004 年度	564,632	6,321	680,877,416	89,893	110,671
2005 年度	577,261	6,327	694,367,082	93,007	113,191
2006 年度	589,592	6,323	708,201,531	95,215	115,991
2007 年度	602,427	6,319	723,096,468	98,285	118,972
2008 年度	615,801	6,317	738,928,228	101,377	122,138
2009 年度	629,360	6,311	755,423,781	104,297	125,399
2010 年度	643,999	6,316	772,455,475	107,172	128,876
2011 年度	656,886	6,310	790,419,698	110,593	132,202
2012 年度	667,778	6,270	808,952,508	113,731	135,302
2013 年度	678,296	6,224	827,671,351	116,510	138,392
2014 年度	688,723	6,176	846,372,536	119,085	141,473
2015 年度	699,730	6,137	864,802,934	121,369	144,612
2016 年度	711,143	6,104	883,099,388	123,785	147,801
2017 年度	723,298	6,074	901,412,899	126,367	151,098
2018 年度	736,321	6,047	919,923,460	129,169	154,541
2019 年度	749,904	6,021	938,828,592	132,240	158,109
2020 年度	763,537	5,993	958,267,991	135,541	161,742
2021 年度	777,546	5,966	978,198,314	138,877	165,487
2022 年度	791,293	5,933	998,637,531	142,315	169,249
2023 年度	804,953	5,896	1,019,462,325	145,689	173,037
2024 年度	818,336	5,855	1,040,611,015	149,055	176,822
2025 年度	831,697	5,811	1,062,004,043	152,382	180,633

変数名	(6) BYSGB#	(7) NI#	(8) NINP#	(9) YWH#	(10) GYDH#
	応募者利回 国債 利付(10年)	国民所得(要素費用表示)	国民所得(市場価格表示)	雇業者報酬	家計 可処分所得(総)
単位	パーセント	10 億円	10 億円	10 億円	10 億円
2004 年度	1.700	378,739	418,100	272,906	332,088
2005 年度	3.337	389,170	429,578	280,548	339,809
2006 年度	3.427	400,337	441,880	288,736	348,144
2007 年度	3.344	411,991	454,728	297,286	357,881
2008 年度	3.319	424,232	468,194	306,281	367,040
2009 年度	3.485	436,639	481,868	315,401	376,290
2010 年度	3.598	450,312	496,930	325,449	386,477
2011 年度	3.397	461,819	509,657	333,924	394,820
2012 年度	3.138	470,888	519,743	340,627	401,278
2013 年度	2.900	479,585	529,337	347,088	407,441
2014 年度	2.847	488,203	538,836	353,495	413,514
2015 年度	2.894	497,571	549,154	360,450	420,123
2016 年度	2.921	507,476	560,049	367,799	426,589
2017 年度	2.961	518,278	571,950	375,799	434,323
2018 年度	3.016	530,116	585,009	384,550	443,167
2019 年度	3.030	542,610	598,800	393,784	452,476
2020 年度	2.988	555,121	612,623	403,034	461,779
2021 年度	2.983	568,069	626,928	412,611	471,396
2022 年度	2.923	580,655	640,847	421,930	480,686
2023 年度	2.889	593,101	654,629	431,148	489,853
2024 年度	2.819	605,192	668,022	440,114	498,729
2025 年度	2.772	617,252	681,379	449,063	507,554

変数名	(11) CH95#	(12) CP95#	(13) DSIH#	(14) SAVINGH#	(15) IHP95#
	家計最終消費支出(実質)	民間最終消費支出(実質)	家計 貯蓄投資差額	家計 貯蓄(総)	資本形成 民間 住宅
単位	10 億円	10 億円	10 億円	10 億円	10 億円
2004 年度	309,555	316,849	20,331	38,517	16,769
2005 年度	312,977	320,450	22,486	40,053	16,052
2006 年度	316,097	323,732	23,724	41,871	16,545
2007 年度	319,351	327,158	25,264	44,315	17,367
2008 年度	321,979	329,924	26,767	46,813	18,276
2009 年度	324,995	333,100	28,203	49,161	19,094
2010 年度	328,227	336,505	29,874	51,853	20,010
2011 年度	331,304	339,746	30,735	53,743	20,941
2012 年度	334,062	342,653	30,985	54,894	21,756
2013 年度	334,840	343,473	32,379	57,205	22,609
2014 年度	335,373	344,034	34,005	59,692	23,412
2015 年度	336,111	344,813	35,654	62,383	24,390
2016 年度	336,799	345,538	37,228	65,062	25,423
2017 年度	338,148	346,960	39,042	68,052	26,522
2018 年度	340,234	349,160	40,938	71,174	27,657
2019 年度	342,600	351,655	42,824	74,382	28,876
2020 年度	345,087	354,279	44,585	77,515	30,138
2021 年度	347,568	356,896	46,575	80,881	31,403
2022 年度	349,998	359,460	48,405	84,116	32,692
2023 年度	352,580	362,185	50,062	87,151	33,946
2024 年度	354,956	364,694	51,757	90,214	35,194
2025 年度	357,158	367,019	53,635	93,440	36,428

参考2：結果一覧（改革ケース）

変数名	(16) DSIC#	(17) SAVINGC#	(18) PIC#	(19) CPI00F001#	(20) PCH95#
	非金融法人 貯蓄投資差額	非金融法人企業 貯蓄(総)	非金融法人企業 財産所得(支払)	消費者物価指数	デフレーター 家計最終消費支出
単位	10 億円	10 億円	10 億円	2000 年 = 100	1995 年 = 100
2004 年度	16,859	80,710	26,740	98.1	95.0
2005 年度	5,859	75,819	32,204	98.7	95.5
2006 年度	3,125	76,023	34,270	99.6	96.1
2007 年度	72	76,677	36,149	100.5	96.8
2008 年度	-3,046	77,351	38,217	101.5	97.4
2009 年度	-6,574	77,651	40,823	102.4	98.1
2010 年度	-9,803	78,194	43,447	103.4	98.8
2011 年度	-11,540	80,077	44,504	104.3	99.5
2012 年度	-12,424	82,236	45,064	105.0	99.9
2013 年度	-12,782	84,470	45,529	105.7	100.4
2014 年度	-13,957	86,004	46,747	106.4	100.8
2015 年度	-15,532	87,089	48,510	107.1	101.2
2016 年度	-17,221	88,226	50,270	107.9	101.7
2017 年度	-19,370	89,233	52,289	108.6	102.2
2018 年度	-22,015	90,135	54,591	109.5	102.7
2019 年度	-24,794	91,200	56,846	110.3	103.3
2020 年度	-27,517	92,501	58,895	111.2	103.8
2021 年度	-30,646	93,594	61,343	112.0	104.4
2022 年度	-33,519	94,941	63,504	112.9	104.9
2023 年度	-36,558	96,135	65,919	113.7	105.5
2024 年度	-39,351	97,488	68,135	114.5	106.0
2025 年度	-42,268	98,739	70,539	115.3	106.4

変数名	(21) PCP95#	(22) POTHER95#	(23) PIOP95CA#	(24) PIHP95#	(25) PMP95#
	デフレーター 民間最終消費支出	デフレーター(消費、輸入以外)	デフレーター 民間 企業設備	デフレーター 民間 住宅	デフレーター 輸入
単位	1995 年 = 100	1995 年 = 100	1995 年 = 100	1995 年 = 100	1995 年 = 100
2004 年度	95.1	92.0	85.5	96.0	92.9
2005 年度	95.5	92.4	85.8	96.4	93.7
2006 年度	96.1	93.0	86.4	97.0	94.4
2007 年度	96.8	93.7	87.0	97.7	95.2
2008 年度	97.5	94.3	87.6	98.4	95.9
2009 年度	98.2	95.0	88.2	99.1	96.7
2010 年度	98.9	95.7	88.9	99.8	97.5
2011 年度	99.5	96.3	89.4	100.4	98.2
2012 年度	100.0	96.7	89.8	100.9	99.0
2013 年度	100.4	97.2	90.2	101.3	99.8
2014 年度	100.8	97.6	90.6	101.8	100.6
2015 年度	101.3	98.0	91.0	102.2	101.4
2016 年度	101.7	98.5	91.4	102.7	102.2
2017 年度	102.2	98.9	91.9	103.2	103.0
2018 年度	102.8	99.5	92.4	103.7	103.9
2019 年度	103.3	100.0	92.9	104.3	104.7
2020 年度	103.9	100.5	93.4	104.9	105.5
2021 年度	104.4	101.1	93.9	105.4	106.4
2022 年度	105.0	101.6	94.4	106.0	107.2
2023 年度	105.5	102.1	94.8	106.5	108.1
2024 年度	106.0	102.6	95.3	107.0	109.0
2025 年度	106.5	103.1	95.7	107.5	109.8

変数名	(26) EXPIWORLD#	(27) PGDP95#	(28) GDP#	(29) MP95#	(30) MP#
	海外からの日本向け輸出物価	デフレーター 国内総支出	国内総生産・総支出	実質財貨サービス輸入	名目財貨サービス輸入
単位	2000 年 = 100	1995 年 = 100	10 億円	10 億円	10 億円
2004 年度	100.8	91.0	513,655	50,817	47,213
2005 年度	101.6	91.4	527,370	51,954	48,656
2006 年度	102.4	92.0	542,203	53,063	50,092
2007 年度	103.2	92.6	557,775	54,218	51,592
2008 年度	104.1	93.2	574,146	55,422	53,160
2009 年度	104.9	93.9	590,843	56,642	54,765
2010 年度	105.7	94.6	609,095	57,960	56,487
2011 年度	106.6	95.2	625,031	59,120	58,078
2012 年度	107.4	95.6	638,268	60,100	59,513
2013 年度	108.3	96.0	651,016	61,047	60,934
2014 年度	109.2	96.4	663,661	61,985	62,366
2015 年度	110.0	96.8	677,137	62,976	63,870
2016 年度	110.9	97.2	691,210	64,003	65,431
2017 年度	111.8	97.7	706,360	65,097	67,082
2018 年度	112.7	98.2	722,779	66,269	68,836
2019 年度	113.6	98.7	740,042	67,491	70,666
2020 年度	114.5	99.2	757,429	68,718	72,527
2021 年度	115.4	99.7	775,411	69,979	74,448
2022 年度	116.3	100.2	793,066	71,216	76,371
2023 年度	117.3	100.7	810,641	72,446	78,310
2024 年度	118.2	101.2	827,857	73,650	80,249
2025 年度	119.2	101.6	845,077	74,853	82,212

参考2：結果一覧（改革ケース）

変数名	(31) TDG#	(32) TDC#	(33) TDH#	(34) TI#	(35) TISONOTA#
	所得・富等に課される経常税	非金融法人 所得・富等に課される経常税	家計 所得・富等に課される経常税	生産・輸入品に課される税	生産・輸入品に課される税(消費税を除く)
単位	10 億円	10 億円	10 億円	10 億円	10 億円
2004 年度	40,288	11,974	25,699	43,062	30,107
2005 年度	41,618	12,338	26,633	44,082	30,922
2006 年度	42,964	12,641	27,642	45,188	31,805
2007 年度	44,364	12,944	28,704	46,348	32,731
2008 年度	45,845	13,261	29,832	47,534	33,705
2009 年度	47,347	13,573	30,985	48,758	34,699
2010 年度	49,013	13,916	32,267	50,095	35,787
2011 年度	50,424	14,202	33,357	51,271	36,736
2012 年度	51,554	14,436	34,225	52,253	37,525
2013 年度	52,662	14,676	35,067	53,113	38,285
2014 年度	53,765	14,912	35,906	53,953	39,039
2015 年度	54,959	15,161	36,821	54,857	39,843
2016 年度	56,222	15,419	37,795	55,797	40,683
2017 年度	57,600	15,697	38,861	56,838	41,587
2018 年度	59,110	15,997	40,034	57,996	42,568
2019 年度	60,709	16,309	41,281	59,223	43,599
2020 年度	62,318	16,621	42,539	60,462	44,638
2021 年度	63,993	16,943	43,850	61,740	45,713
2022 年度	65,629	17,255	45,134	62,994	46,768
2023 年度	67,256	17,563	46,413	64,250	47,819
2024 年度	68,846	17,862	47,664	65,471	48,849
2025 年度	70,442	18,162	48,921	66,684	49,880

変数名	(36) SHOUHIZEISHUU#	(37) TRGC30C#	(38) TRGR30C#	(39) GARCPB#	(40) GARCTXC#
	消費税	貯蓄投資差額 中央政府	貯蓄投資差額 地方政府	中央政府 公債金収入	中央政府 一般会計 税収
単位	100 万円	10 億円	10 億円	億円	100 万円
2004 年度	12,954,577	-33,942	-9,383	301,180	45,268,521
2005 年度	13,159,641	-34,557	-9,554	306,645	46,650,577
2006 年度	13,383,175	-35,755	-9,885	317,275	47,980,651
2007 年度	13,617,326	-35,276	-9,752	313,016	49,349,743
2008 年度	13,828,900	-34,721	-9,599	308,092	50,778,646
2009 年度	14,059,034	-39,180	-10,832	347,666	52,220,784
2010 年度	14,308,719	-40,485	-11,192	359,240	53,807,198
2011 年度	14,534,878	-42,854	-11,847	380,263	55,157,238
2012 年度	14,727,948	-44,499	-12,302	394,862	56,257,076
2013 年度	14,827,274	-43,673	-12,074	387,529	57,318,279
2014 年度	14,913,674	-44,285	-12,243	392,963	58,366,341
2015 年度	15,013,756	-44,971	-12,433	399,050	59,489,016
2016 年度	15,114,178	-45,541	-12,590	404,108	60,662,959
2017 年度	15,250,761	-45,835	-12,672	406,718	61,943,079
2018 年度	15,428,491	-45,884	-12,685	407,147	63,343,224
2019 年度	15,623,651	-46,086	-12,741	408,941	64,816,918
2020 年度	15,824,452	-46,444	-12,840	412,120	66,296,079
2021 年度	16,027,792	-47,054	-13,009	417,536	67,829,026
2022 年度	16,226,001	-47,973	-13,263	425,688	69,321,320
2023 年度	16,430,285	-48,841	-13,502	433,386	70,805,343
2024 年度	16,621,967	-49,624	-13,719	440,334	72,250,621
2025 年度	16,804,586	-50,200	-13,878	445,447	73,696,071

変数名	(41) IPPANSAISHUTU#	(42) KOKYOJIGYO#	(43) SONOTASAISHUTU#	(44) GAECGLG#	(45) GLPXTTL#
	中央政府 一般歳出	公共事業関係費	その他一般歳出	中央政府 地方交付税交付金	地方財政計画 歳出 合計
単位	100 万円	100 万円	100 万円	100 万円	億円
2004 年度	47,969,774	7,815,900	29,818,193	15,240,042	846,669
2005 年度	48,713,678	7,675,214	29,818,193	15,240,042	846,669
2006 年度	49,263,956	7,537,060	29,818,193	15,240,042	846,669
2007 年度	48,904,176	7,235,578	28,774,556	14,706,641	817,036
2008 年度	48,344,183	6,946,154	27,767,447	14,191,908	788,439
2009 年度	51,406,181	6,668,308	26,795,586	13,695,191	760,844
2010 年度	51,167,293	6,401,576	25,857,741	13,215,860	734,214
2011 年度	50,593,218	6,145,513	24,952,720	12,753,305	708,517
2012 年度	50,080,419	5,899,692	24,079,375	12,306,939	683,719
2013 年度	49,599,546	5,663,705	23,236,597	11,876,196	659,789
2014 年度	50,178,580	5,663,705	23,236,597	11,876,196	659,789
2015 年度	50,811,013	5,663,705	23,236,597	11,876,196	659,789
2016 年度	51,358,316	5,663,705	23,236,597	11,876,196	659,789
2017 年度	51,931,148	5,663,705	23,236,597	11,876,196	659,789
2018 年度	52,507,765	5,663,705	23,236,597	11,876,196	659,789
2019 年度	53,110,108	5,663,705	23,236,597	11,876,196	659,789
2020 年度	53,637,572	5,663,705	23,236,597	11,876,196	659,789
2021 年度	54,148,342	5,663,705	23,236,597	11,876,196	659,789
2022 年度	54,884,228	5,663,705	23,236,597	11,876,196	659,789
2023 年度	55,664,201	5,663,705	23,236,597	11,876,196	659,789
2024 年度	56,461,153	5,663,705	23,236,597	11,876,196	659,789
2025 年度	57,210,659	5,663,705	23,236,597	11,876,196	659,789

参考2：結果一覧（改革ケース）

変数名	(46) GAECBND3#	(47) BGOA#	(48) BAEBBND3#	(49) GAEBBND2C#	(50) SEIHUSAIMU#
	中央政府 国債費	中央政府 国債残高	中央政府 国債費 事務取扱費	中央政府 国債費 国債利子等	政府債務残高(中央・地方)
単位	100 万円	億円	100 万円	100 万円	10 億円
2004 年度	15,798,162	4,695,816	196,179	8,865,977	723,741
2005 年度	17,093,266	4,931,069	203,284	9,750,785	759,934
2006 年度	19,042,422	5,173,211	210,501	11,318,616	797,186
2007 年度	20,988,576	5,407,330	217,392	12,881,474	833,205
2008 年度	23,114,055	5,632,650	223,947	14,612,971	867,869
2009 年度	26,063,704	5,893,799	231,457	17,180,520	908,046
2010 年度	29,652,680	6,162,917	239,101	20,401,339	949,449
2011 年度	34,249,672	6,448,880	247,125	24,572,469	993,443
2012 年度	37,856,556	6,745,136	255,336	27,740,552	1,039,021
2013 年度	39,180,986	7,029,483	263,125	28,599,652	1,082,767
2014 年度	40,277,204	7,314,524	270,848	29,214,138	1,126,619
2015 年度	41,465,677	7,601,102	278,530	29,939,982	1,170,708
2016 年度	42,692,301	7,888,177	286,147	30,702,916	1,214,873
2017 年度	43,763,016	8,173,278	293,637	31,307,616	1,258,735
2018 年度	44,741,511	8,454,214	300,948	31,819,479	1,301,956
2019 年度	45,910,068	8,732,382	308,122	32,524,701	1,344,751
2020 年度	47,298,068	9,009,235	315,201	33,456,123	1,387,344
2021 年度	48,984,480	9,287,053	322,246	34,690,422	1,430,085
2022 年度	50,675,449	9,568,593	329,326	35,931,345	1,473,399
2023 年度	52,267,987	9,853,386	336,431	37,072,269	1,517,213
2024 年度	53,726,778	10,140,623	343,540	38,073,487	1,561,403
2025 年度	55,049,623	10,428,415	350,608	38,933,594	1,605,679

変数名	(51) NENKINSHUUSI#	(52) NENKINKYUUHU#	(53) SSBG05C#	(54) HIYOUSHANENKIN#	(55) NENKINHUTAN#
	年金収支	年金給付	国民年金給付	被用者年金(厚生・共済)給付	一般政府 年金負担(受取)
単位	10 億円	10 億円	10 億円	10 億円	10 億円
2004 年度	-8,744	45,842	17,579	28,263	28,042
2005 年度	-7,721	46,830	18,535	28,295	29,434
2006 年度	-6,704	47,970	19,562	28,408	30,927
2007 年度	-5,698	49,168	20,625	28,543	32,535
2008 年度	-4,702	50,418	21,724	28,694	34,177
2009 年度	-5	51,718	22,859	28,859	35,874
2010 年度	1,537	53,058	24,026	29,032	37,684
2011 年度	2,917	54,147	24,468	29,678	39,392
2012 年度	4,014	55,309	24,943	30,367	41,010
2013 年度	4,738	56,507	25,431	31,076	42,649
2014 年度	5,457	57,735	25,932	31,803	44,319
2015 年度	6,280	58,984	26,441	32,543	46,064
2016 年度	7,552	59,777	26,732	33,045	47,879
2017 年度	8,343	60,598	27,034	33,564	49,234
2018 年度	8,874	61,455	27,350	34,105	50,359
2019 年度	9,502	62,335	27,675	34,660	51,539
2020 年度	10,193	63,241	28,009	35,232	52,729
2021 年度	10,986	64,172	28,352	35,820	53,957
2022 年度	11,790	65,104	28,694	36,410	55,173
2023 年度	12,569	66,067	29,047	37,020	56,391
2024 年度	13,305	67,056	29,409	37,647	57,598
2025 年度	14,022	68,064	29,778	38,286	58,812

変数名	(56) SSCB05C#	(57) HIYOUSHANHUTAN#	(58) TUMITATEKIN#	(59) IRYOUSHUUSI#	(60) JIKOHUTAN0069#
	国民年金負担	被用者年金負担	年金積立金	医療収支	医療自己負担分(～69歳)
単位	10 億円	10 億円	10 億円	10 億円	10 億円
2004 年度	1,917	26,126	193,177	-62	4,419
2005 年度	2,004	27,430	185,456	-72	4,519
2006 年度	2,097	28,829	178,751	-154	4,633
2007 年度	2,199	30,336	173,053	91	4,703
2008 年度	2,302	31,875	168,351	111	4,775
2009 年度	2,408	33,466	168,346	161	4,861
2010 年度	2,521	35,163	169,883	248	4,908
2011 年度	2,627	36,764	172,800	274	4,927
2012 年度	2,727	38,283	176,814	128	4,988
2013 年度	2,828	39,821	181,552	-27	5,059
2014 年度	2,931	41,388	187,009	-215	5,126
2015 年度	3,038	43,026	193,289	-214	5,214
2016 年度	3,150	44,729	200,841	-107	5,305
2017 年度	3,263	45,971	209,184	-170	5,301
2018 年度	3,338	47,022	218,057	-218	5,278
2019 年度	3,416	48,123	227,560	-219	5,246
2020 年度	3,495	49,235	237,753	-217	5,235
2021 年度	3,576	50,381	248,739	-163	5,236
2022 年度	3,657	51,517	260,528	132	5,242
2023 年度	3,737	52,654	273,097	488	5,261
2024 年度	3,817	53,780	286,403	883	5,294
2025 年度	3,898	54,914	300,424	1,250	5,324

参考2：結果一覧（改革ケース）

変数名	(61) JIKOHUTAN7000#	(62) IRYOUHUTAN#	(63) KOKKOHUTANIRYOU#	(64) IRYOUKYUUHU#	(65) SSBG14C#
	医療自己負担分(70歳～)	政府 医療負担(受取)	医療国庫負担	医療給付	老人保険医療給付
単位	10億円	10億円	10億円	10億円	10億円
2004年度	1,189	17,121	2,551	26,618	10,071
2005年度	1,241	17,531	2,741	27,474	9,790
2006年度	1,299	17,980	2,915	28,439	9,506
2007年度	1,355	18,473	3,191	29,226	9,573
2008年度	1,419	18,962	3,376	30,109	10,127
2009年度	1,477	19,460	3,555	30,969	10,664
2010年度	1,546	19,996	3,749	31,826	11,247
2011年度	1,623	20,456	3,949	32,656	11,847
2012年度	1,699	20,851	4,138	33,617	12,415
2013年度	1,770	21,240	4,309	34,560	12,927
2014年度	1,840	21,628	4,449	35,482	13,346
2015年度	1,893	22,038	4,635	36,312	13,904
2016年度	1,942	22,464	4,854	37,099	14,562
2017年度	2,040	22,939	5,082	38,073	15,246
2018年度	2,145	23,464	5,294	39,046	15,882
2019年度	2,252	24,013	5,516	40,004	16,549
2020年度	2,338	24,568	5,648	40,830	16,944
2021年度	2,412	25,140	5,748	41,572	17,243
2022年度	2,493	25,707	6,062	42,403	18,186
2023年度	2,568	26,274	6,404	43,221	19,212
2024年度	2,635	26,836	6,745	44,001	20,236
2025年度	2,696	27,402	7,026	44,712	21,078

変数名	(66) IRYOUKYUUHU7074#	(67) IRYOUKYUUHU6569#	(68) IRYOUKYUUHU0064#	(69) KAIGOHYU#	(70) KAIGOHOKENHUTAN#
	医療給付 70～74歳(2002年の70歳以上を除く)	医療給付 65～69歳	医療給付 0～64歳	介護費用	介護保険負担
単位	10億円	10億円	10億円	10億円	10億円
2004年度	1,818	2,325	12,404	5,138	2,569
2005年度	2,623	2,407	12,655	5,773	2,887
2006年度	3,489	2,528	12,917	6,456	3,228
2007年度	3,977	2,641	13,036	7,183	3,591
2008年度	4,065	2,756	13,161	7,936	3,968
2009年度	4,102	2,926	13,278	8,728	4,364
2010年度	4,217	2,920	13,441	9,551	4,776
2011年度	4,384	2,824	13,600	10,176	5,088
2012年度	4,577	2,995	13,631	10,843	5,421
2013年度	4,768	3,227	13,638	11,542	5,771
2014年度	5,049	3,449	13,638	12,270	6,135
2015年度	5,026	3,717	13,665	13,019	6,510
2016年度	4,855	3,970	13,713	13,727	6,863
2017年度	5,158	3,891	13,778	14,477	7,239
2018年度	5,570	3,735	13,860	15,278	7,639
2019年度	5,968	3,530	13,958	16,116	8,058
2020年度	6,436	3,397	14,053	16,991	8,496
2021年度	6,876	3,299	14,155	17,903	8,951
2022年度	6,743	3,211	14,263	18,858	9,429
2023年度	6,472	3,175	14,362	19,856	9,928
2024年度	6,116	3,198	14,450	20,901	10,450
2025年度	5,886	3,210	14,538	21,990	10,995

変数名	(71) KAIGOKOKOHUTAN#	(72) TOTL08#	(73) SSC08#	(74) KOYOUSHUUSI#	(75) KOKKOHUTANKOYOU#
	介護国庫負担	社会保障給付合計 雇用保険	社会保障負担合計 雇用保険	雇用勘定 収支	雇用保険 国庫負担金
単位	10億円	10億円	10億円	100万円	100万円
2004年度	1,284	1,912	2,724	903,908	382,300
2005年度	1,443	1,973	2,810	936,386	394,545
2006年度	1,614	1,914	2,905	1,089,044	382,893
2007年度	1,796	1,842	2,246	843,488	368,436
2008年度	1,984	1,768	2,324	1,000,468	353,688
2009年度	2,182	1,702	2,405	1,152,723	340,436
2010年度	2,388	1,616	2,492	1,330,863	323,280
2011年度	2,544	1,678	2,567	1,359,086	335,697
2012年度	2,711	1,750	2,633	1,367,132	349,986
2013年度	2,886	1,794	2,697	1,400,073	358,735
2014年度	3,068	1,830	2,762	1,440,387	365,947
2015年度	3,255	1,854	2,831	1,495,853	370,840
2016年度	3,432	1,882	2,903	1,552,312	376,318
2017年度	3,619	1,906	2,984	1,621,738	381,123
2018年度	3,820	1,928	3,074	1,702,856	385,610
2019年度	4,029	1,957	3,169	1,783,393	391,450
2020年度	4,248	1,992	3,266	1,860,523	398,422
2021年度	4,476	2,034	3,366	1,935,168	406,840
2022年度	4,715	2,073	3,466	2,012,222	414,692
2023年度	4,964	2,111	3,566	2,091,637	422,226
2024年度	5,225	2,150	3,667	2,170,098	429,905
2025年度	5,497	2,182	3,769	2,255,206	436,472

参考2：結果一覧（改革ケース）

変数名	(76) KOYOUJIGYOUHI#	(77) TOTL29#	(78) SSC29#	(79) JDOUSHUUSI#	(80) KOKKOHUTANJIDOU#
	雇用勘定 事業費	社会保障給付合計 児童手当	社会保障負担合計 児童手当	児童手当 収支	児童手当国庫負担金
単位	100万円	10億円	10億円	10億円	10億円
2004年度	376,532	430	178	5,6984	258
2005年度	384,063	432	178	5,7270	259
2006年度	391,744	435	180	5,7701	261
2007年度	0	437	0	0	437
2008年度	0	437	0	0	437
2009年度	0	436	0	0	436
2010年度	0	435	0	-0	435
2011年度	0	432	0	0	432
2012年度	0	431	0	0	431
2013年度	0	430	0	0	430
2014年度	0	430	0	0	430
2015年度	0	430	0	0	430
2016年度	0	430	0	0	430
2017年度	0	431	0	0	431
2018年度	0	433	0	0	433
2019年度	0	436	0	0	436
2020年度	0	438	0	0	438
2021年度	0	442	0	0	442
2022年度	0	446	0	0	446
2023年度	0	450	0	0	450
2024年度	0	456	0	0	456
2025年度	0	461	0	0	461

変数名	(81) SSCG#	(82) SSCB00#	(83) SSBG#	(84) WSMC1#	(85) SOZEIHUTANRITU#
	一般政府 社会保障負担(受取)	社会保障負担 雇用者の社会負担	一般政府 社会保障給付(支払)	定期給与額 調査産業計	租税負担率(要素費用表示)
単位	10億円	10億円	10億円	円	
2004年度	51,960	28,055	81,837	313,623	0.220
2005年度	54,282	29,303	84,516	320,829	0.220
2006年度	56,787	30,650	87,400	329,245	0.220
2007年度	58,502	31,572	90,185	338,483	0.220
2008年度	61,232	33,039	93,157	347,589	0.220
2009年度	64,053	34,555	96,206	357,024	0.220
2010年度	67,063	36,172	99,311	366,536	0.220
2011年度	69,768	37,625	102,080	375,348	0.220
2012年度	72,325	38,998	105,132	385,019	0.220
2013年度	74,916	40,390	108,207	395,120	0.221
2014年度	77,557	41,807	111,317	405,452	0.221
2015年度	80,317	43,289	114,361	415,754	0.221
2016年度	83,154	44,812	116,824	426,139	0.221
2017年度	85,587	46,117	119,566	437,281	0.221
2018年度	87,865	47,340	122,397	449,301	0.221
2019年度	90,255	48,623	125,285	461,768	0.221
2020年度	92,686	49,927	128,103	474,666	0.221
2021年度	95,200	51,275	130,903	487,907	0.221
2022年度	97,721	52,627	133,847	501,691	0.222
2023年度	100,269	53,994	136,855	515,938	0.222
2024年度	102,826	55,365	139,900	530,720	0.222
2025年度	105,422	56,757	142,932	545,953	0.222

変数名	(86) SOZEIHUTANRITU2#	(87) SHAHOHUTANRITU#	(88) SHAHOHUTANRITU2#	(89) KOKUMINHUTANRITU#	(90) KOKUMINHUTANRITU2#
	租税負担率(市場価格表示)	社会保障負担率(要素費用表示)	社会保障負担率(市場価格表示)	国民負担率(要素費用表示)	国民負担率(市場価格表示)
単位					
2004年度	0.199	0.137	0.124	0.357	0.324
2005年度	0.200	0.140	0.126	0.360	0.326
2006年度	0.200	0.142	0.129	0.362	0.328
2007年度	0.200	0.142	0.129	0.362	0.328
2008年度	0.199	0.144	0.131	0.364	0.330
2009年度	0.199	0.147	0.133	0.367	0.332
2010年度	0.199	0.149	0.135	0.369	0.334
2011年度	0.200	0.151	0.137	0.371	0.336
2012年度	0.200	0.154	0.139	0.374	0.339
2013年度	0.200	0.156	0.142	0.377	0.341
2014年度	0.200	0.159	0.144	0.380	0.344
2015年度	0.200	0.161	0.146	0.382	0.346
2016年度	0.200	0.164	0.149	0.385	0.349
2017年度	0.200	0.165	0.150	0.386	0.350
2018年度	0.200	0.166	0.150	0.387	0.350
2019年度	0.200	0.166	0.151	0.387	0.351
2020年度	0.200	0.167	0.151	0.388	0.352
2021年度	0.201	0.168	0.152	0.389	0.352
2022年度	0.201	0.168	0.153	0.390	0.353
2023年度	0.201	0.169	0.153	0.391	0.354
2024年度	0.201	0.170	0.154	0.392	0.355
2025年度	0.201	0.171	0.155	0.393	0.356

参考2：結果一覧（改革ケース）

変数名	(91) SENZAIHUTAN# 潜在的国民負担率(要素費用表示)	(92) SENZAIHUTAN2# 潜在的国民負担率(市場価格表示)	(93) ISGDP# 財政赤字対GDP(中央・地方)	(94) SAIMUGDP# 政府債務残高対GDP
単位				
2004年度	0.472	0.427	0.084	1.409
2005年度	0.473	0.429	0.084	1.441
2006年度	0.476	0.431	0.084	1.470
2007年度	0.472	0.427	0.081	1.494
2008年度	0.469	0.425	0.077	1.512
2009年度	0.481	0.436	0.085	1.537
2010年度	0.484	0.438	0.085	1.559
2011年度	0.490	0.444	0.088	1.589
2012年度	0.495	0.448	0.089	1.628
2013年度	0.493	0.447	0.086	1.663
2014年度	0.495	0.449	0.085	1.698
2015年度	0.498	0.451	0.085	1.729
2016年度	0.499	0.452	0.084	1.758
2017年度	0.499	0.452	0.083	1.782
2018年度	0.497	0.451	0.081	1.801
2019年度	0.496	0.449	0.080	1.817
2020年度	0.495	0.449	0.078	1.832
2021年度	0.495	0.448	0.078	1.844
2022年度	0.495	0.449	0.077	1.858
2023年度	0.496	0.449	0.077	1.872
2024年度	0.497	0.450	0.077	1.886
2025年度	0.497	0.450	0.076	1.900

	プライマリ・バランス(国の一般会計)	年金・医療・介護の公費負担額	基礎年金の公費負担額	高齢者医療の公費負担額	介護保険の公費負担額
単位	兆円	兆円	兆円	兆円	兆円
2004年度	-14.3	12.3	5.9	3.8	2.6
2005年度	-13.6	13.4	6.4	4.1	2.9
2006年度	-12.7	14.3	6.7	4.4	3.2
2007年度	-10.3	15.5	7.1	4.8	3.6
2008年度	-7.7	16.5	7.5	5.1	4.0
2009年度	-8.7	21.1	11.4	5.3	4.4
2010年度	-6.3	22.4	12.0	5.6	4.8
2011年度	-3.8	23.2	12.2	5.9	5.1
2012年度	-1.6	24.1	12.5	6.2	5.4
2013年度	0.4	25.0	12.7	6.5	5.8
2014年度	1.0	25.8	13.0	6.7	6.1
2015年度	1.6	26.7	13.2	7.0	6.5
2016年度	2.3	27.5	13.4	7.3	6.9
2017年度	3.1	28.4	13.5	7.6	7.2
2018年度	4.0	29.3	13.7	7.9	7.6
2019年度	5.0	30.2	13.8	8.3	8.1
2020年度	6.1	31.0	14.0	8.5	8.5
2021年度	7.2	31.7	14.2	8.6	9.0
2022年度	8.1	32.9	14.3	9.1	9.4
2023年度	8.9	34.1	14.5	9.6	9.9
2024年度	9.7	35.3	14.7	10.1	10.5
2025年度	10.5	36.4	14.9	10.5	11.0

参考2：結果一覧（改革ケース）

変数名	(1) GDP95#	(2) LEYED#	(3) KIPIN95JUN#	(4) IOP95#	(5) OPSC#
	国内総支出(実質)	就業者 合計	民間企業資本ストック 全産業	総固定資本 民間企業設備(実)	非金融法人企業 営業余剰(総)
単位	10 億円	万人	100 万円	10 億円	10 億円
2004 年度	564,632	6,321	680,877,622	89,893	110,671
2005 年度	577,262	6,327	694,369,005	93,009	113,192
2006 年度	589,594	6,323	708,207,858	95,220	115,993
2007 年度	595,195	6,319	722,778,065	97,919	119,401
2008 年度	603,241	6,317	737,824,975	100,439	121,744
2009 年度	617,253	6,311	753,696,509	103,430	124,964
2010 年度	627,858	6,316	770,019,864	106,119	130,728
2011 年度	637,872	6,310	787,654,769	109,875	133,675
2012 年度	649,533	6,270	806,584,153	113,816	136,963
2013 年度	656,278	6,224	826,093,681	117,114	144,062
2014 年度	664,221	6,176	846,312,859	120,659	147,034
2015 年度	676,586	6,137	867,512,441	124,641	150,627
2016 年度	689,212	6,104	887,990,312	126,737	154,141
2017 年度	702,175	6,074	908,290,939	129,395	157,699
2018 年度	715,448	6,047	928,655,593	132,325	161,337
2019 年度	729,021	6,021	949,135,888	135,335	165,046
2020 年度	742,555	5,993	969,837,533	138,498	168,789
2021 年度	756,390	5,966	990,797,838	141,745	172,603
2022 年度	769,899	5,933	1,012,008,860	145,031	176,409
2023 年度	783,247	5,896	1,033,333,162	148,197	180,218
2024 年度	796,271	5,855	1,054,771,729	151,391	183,993
2025 年度	809,219	5,811	1,076,256,523	154,529	187,759

変数名	(6) BYSGB#	(7) NI#	(8) NINP#	(9) YWH#	(10) GYDH#
	応募者利回 国債 利付(10年)	国民所得(要素費用表示)	国民所得(市場価格表示)	雇業者報酬	家計 可処分所得(総)
単位	パーセント	10 億円	10 億円	10 億円	10 億円
2004 年度	1.700	378,739	418,100	272,907	332,077
2005 年度	3.336	389,173	429,578	280,551	339,774
2006 年度	3.425	400,344	441,881	288,743	348,070
2007 年度	3.643	402,248	456,348	284,561	340,682
2008 年度	2.229	408,313	463,296	288,963	345,847
2009 年度	3.303	421,205	477,860	298,324	356,073
2010 年度	3.679	430,401	494,861	300,423	357,172
2011 年度	2.733	438,435	504,190	306,164	363,493
2012 年度	3.066	448,296	515,547	313,267	371,092
2013 年度	3.133	453,375	527,535	311,638	368,071
2014 年度	2.272	458,834	533,890	315,608	372,479
2015 年度	2.763	469,491	546,096	323,403	380,677
2016 年度	2.856	480,641	558,797	331,614	388,735
2017 年度	2.866	492,238	572,025	340,129	397,098
2018 年度	2.866	504,199	585,713	348,868	405,665
2019 年度	2.891	516,528	599,845	357,854	414,455
2020 年度	2.847	528,811	613,938	366,799	423,167
2021 年度	2.824	541,475	628,459	376,033	432,140
2022 年度	2.798	553,744	642,533	384,982	440,758
2023 年度	2.777	565,820	656,406	393,779	449,186
2024 年度	2.722	577,521	669,840	402,321	457,308
2025 年度	2.692	589,164	683,192	410,842	465,361

変数名	(11) CH95#	(12) CP95#	(13) DSIH#	(14) SAVINGH#	(15) IHP95#
	家計最終消費支出(実質)	民間最終消費支出(実質)	家計 貯蓄投資差額	家計 貯蓄(総)	資本形成 民間 住宅
単位	10 億円	10 億円	10 億円	10 億円	10 億円
2004 年度	309,538	316,832	20,334	38,520	16,770
2005 年度	312,915	320,384	22,497	40,067	16,055
2006 年度	315,957	323,585	23,751	41,907	16,554
2007 年度	310,437	317,777	22,656	40,758	16,441
2008 年度	313,229	320,715	22,190	41,416	17,536
2009 年度	317,470	325,177	24,487	43,516	17,213
2010 年度	316,703	324,370	24,764	43,879	17,200
2011 年度	320,508	328,375	24,352	44,443	18,109
2012 年度	324,154	332,214	25,420	45,638	18,147
2013 年度	320,995	328,888	25,248	45,448	18,073
2014 年度	322,496	330,468	25,319	46,410	18,915
2015 年度	324,248	332,313	27,567	48,984	19,157
2016 年度	325,472	333,603	29,591	51,858	19,923
2017 年度	327,009	335,221	31,302	54,768	21,029
2018 年度	329,071	337,394	32,796	57,494	22,158
2019 年度	331,431	339,881	34,298	60,171	23,225
2020 年度	333,900	342,482	35,715	62,759	24,282
2021 年度	336,347	345,061	37,319	65,534	25,338
2022 年度	338,733	347,577	38,839	68,184	26,354
2023 年度	341,251	350,233	40,173	70,639	27,354
2024 年度	343,556	352,664	41,540	73,106	28,340
2025 年度	345,678	354,902	43,064	75,706	29,305

参考2：結果一覧（改革ケース）

変数名	(16) DSIC#	(17) SAVINGC#	(18) PIC#	(19) CPI00F001#	(20) PCH95#
	非金融法人 貯蓄投資差額	非金融法人企業 貯蓄(総)	非金融法人企業 財産所得(支払)	消費者物価指数	デフレーター 家計最終消費支出
単位	10 億円	10 億円	10 億円	2000 年 = 100	1995 年 = 100
2004 年度	16,860	80,711	26,739	98.1	95.0
2005 年度	5,866	75,825	32,199	98.7	95.5
2006 年度	3,137	76,036	34,261	99.6	96.1
2007 年度	-857	75,539	37,587	104.1	100.4
2008 年度	5,715	82,054	33,625	104.8	100.7
2009 年度	-3,398	78,653	39,339	105.8	101.5
2010 年度	-6,475	79,016	43,939	109.1	104.5
2011 年度	-2,991	84,505	40,892	109.8	105.0
2012 年度	-8,876	83,921	44,394	110.7	105.6
2013 年度	-9,611	86,156	48,114	113.8	108.3
2014 年度	-5,633	91,751	44,948	114.4	108.6
2015 年度	-12,400	90,697	49,234	115.3	109.2
2016 年度	-14,147	91,634	51,524	116.2	109.9
2017 年度	-16,047	92,924	53,466	117.1	110.5
2018 年度	-18,817	93,866	55,903	118.0	111.1
2019 年度	-21,514	94,951	58,270	119.0	111.7
2020 年度	-23,953	96,340	60,314	119.9	112.3
2021 年度	-26,762	97,578	62,631	120.8	113.0
2022 年度	-29,612	98,816	64,971	121.8	113.6
2023 年度	-32,411	99,994	67,413	122.7	114.1
2024 年度	-35,027	101,313	69,652	123.5	114.7
2025 年度	-37,818	102,480	72,108	124.4	115.2

変数名	(21) PCP95#	(22) POTHER95#	(23) PIOP95CA#	(24) PIHP95#	(25) PMP95#
	デフレーター 民間最終消費支出	デフレーター(消費、輸入以外)	デフレーター 民間 企業設備	デフレーター 民間 住宅	デフレーター 輸入
単位	1995 年 = 100	1995 年 = 100	1995 年 = 100	1995 年 = 100	1995 年 = 100
2004 年度	95.1	92.0	85.5	96.0	92.9
2005 年度	95.5	92.4	85.8	96.4	93.7
2006 年度	96.1	93.0	86.4	97.0	94.4
2007 年度	100.4	93.4	86.7	97.4	95.2
2008 年度	100.8	93.7	87.0	97.7	95.9
2009 年度	101.5	94.4	87.7	98.4	96.7
2010 年度	104.6	94.9	88.2	99.0	97.5
2011 年度	105.0	95.4	88.6	99.5	98.2
2012 年度	105.6	95.9	89.0	100.0	99.0
2013 年度	108.4	96.2	89.3	100.3	99.8
2014 年度	108.7	96.4	89.6	100.6	100.6
2015 年度	109.3	97.0	90.1	101.1	101.4
2016 年度	109.9	97.5	90.6	101.7	102.2
2017 年度	110.5	98.1	91.1	102.3	103.0
2018 年度	111.1	98.6	91.6	102.8	103.9
2019 年度	111.8	99.2	92.1	103.4	104.7
2020 年度	112.4	99.7	92.6	104.0	105.5
2021 年度	113.0	100.3	93.1	104.6	106.4
2022 年度	113.6	100.8	93.6	105.1	107.2
2023 年度	114.2	101.3	94.1	105.6	108.1
2024 年度	114.7	101.8	94.5	106.1	109.0
2025 年度	115.2	102.2	95.0	106.6	109.8

変数名	(26) EXPIWORLD#	(27) PGDP95#	(28) GDP#	(29) MP95#	(30) MP#
	海外からの日本向け輸出物価	デフレーター 国内総支出	国内総生産・総支出	実質財貨サービス輸入	名目財貨サービス輸入
単位	2000 年 = 100	1995 年 = 100	10 億円	10 億円	10 億円
2004 年度	100.8	91.0	513,655	50,817	47,213
2005 年度	101.6	91.4	527,370	51,954	48,656
2006 年度	102.4	92.0	542,206	53,063	50,093
2007 年度	103.2	94.3	561,192	53,568	50,973
2008 年度	104.1	94.6	570,586	54,292	52,075
2009 年度	104.9	95.3	588,186	55,553	53,711
2010 年度	105.7	97.1	609,565	56,507	55,071
2011 年度	106.6	97.5	621,919	57,408	56,397
2012 年度	107.4	98.0	636,628	58,458	57,887
2013 年度	108.3	99.5	653,292	59,065	58,957
2014 年度	109.2	99.8	662,889	59,780	60,147
2015 年度	110.0	100.3	678,890	60,893	61,757
2016 年度	110.9	100.9	695,320	62,029	63,413
2017 年度	111.8	101.4	712,297	63,196	65,123
2018 年度	112.7	102.0	729,785	64,390	66,884
2019 年度	113.6	102.6	747,776	65,612	68,699
2020 年度	114.5	103.1	765,767	66,830	70,534
2021 年度	115.4	103.7	784,267	68,075	72,423
2022 年度	116.3	104.2	802,332	69,291	74,306
2023 年度	117.3	104.7	820,206	70,492	76,199
2024 年度	118.2	105.2	837,631	71,664	78,086
2025 年度	119.2	105.7	854,981	72,830	79,990

参考2：結果一覧（改革ケース）

変数名	(31) TDG#	(32) TDC#	(33) TDH#	(34) TI#	(35) TISONOTA#
	所得・富等に課される経常税	非金融法人 所得・富等に課される経常税	家計 所得・富等に課される経常税	生産・輸入品に課される税	生産・輸入品に課される税(消費税を除く)
単位	10 億円	10 億円	10 億円	10 億円	10 億円
2004 年度	40,288	11,974	25,699	43,061	30,107
2005 年度	41,619	12,338	26,633	44,079	30,922
2006 年度	42,965	12,642	27,642	45,182	31,805
2007 年度	44,461	13,039	28,704	60,384	32,934
2008 年度	45,245	13,228	29,279	61,292	33,493
2009 年度	46,888	13,600	30,511	62,936	34,541
2010 年度	49,133	14,460	31,839	73,734	35,815
2011 年度	50,186	14,699	32,628	75,108	36,551
2012 年度	51,510	15,008	33,610	76,646	37,427
2013 年度	53,742	16,128	34,667	87,465	38,421
2014 年度	54,544	16,339	35,239	88,413	38,993
2015 年度	56,049	16,678	36,368	89,918	39,948
2016 年度	57,507	16,928	37,539	91,371	40,928
2017 年度	59,066	17,199	38,789	92,914	41,942
2018 年度	60,686	17,485	40,082	94,579	42,986
2019 年度	62,363	17,782	41,422	96,329	44,061
2020 年度	64,044	18,078	42,765	98,094	45,136
2021 年度	65,789	18,384	44,162	99,895	46,242
2022 年度	67,489	18,678	45,525	101,648	47,322
2023 年度	69,172	18,970	46,874	103,406	48,391
2024 年度	70,814	19,253	48,193	105,092	49,434
2025 年度	72,459	19,535	49,516	106,738	50,473

変数名	(36) SHOUHIZEISHUU#	(37) TRGC30C#	(38) TRGR30C#	(39) GARCPB#	(40) GARCTXC#
	消費税	貯蓄投資差額 中央政府	貯蓄投資差額 地方政府	中央政府 公債金収入	中央政府 一般会計 税収
単位	100 万円	10 億円	10 億円	億円	100 万円
2004 年度	12,953,866	-33,940	-9,383	301,167	45,268,436
2005 年度	13,156,954	-34,552	-9,552	306,596	46,650,331
2006 年度	13,377,098	-35,743	-9,881	317,163	47,980,189
2007 年度	27,450,129	-25,813	-7,136	229,054	59,237,034
2008 年度	27,798,398	-26,956	-7,452	239,191	60,202,205
2009 年度	28,395,139	-32,509	-8,987	288,468	62,113,805
2010 年度	37,919,614	-29,859	-8,255	264,949	69,626,488
2011 年度	38,557,741	-34,899	-9,648	309,680	70,985,061
2012 年度	39,218,894	-39,207	-10,839	347,901	72,654,361
2013 年度	49,044,443	-34,769	-9,612	308,524	80,247,440
2014 年度	49,419,217	-36,292	-10,033	322,037	81,333,773
2015 年度	49,970,148	-36,242	-10,020	321,596	83,196,683
2016 年度	50,442,554	-39,690	-10,973	352,189	83,573,987
2017 年度	50,971,887	-40,258	-11,130	357,231	85,320,533
2018 年度	51,592,249	-40,342	-11,153	357,975	87,157,071
2019 年度	52,267,848	-41,492	-11,471	368,174	89,061,045
2020 年度	52,958,222	-42,025	-11,618	372,906	90,967,738
2021 年度	53,652,681	-42,338	-11,705	375,688	92,933,241
2022 年度	54,325,965	-44,420	-12,280	394,161	94,836,754
2023 年度	55,014,861	-45,848	-12,675	406,825	96,726,141
2024 年度	55,657,503	-47,211	-13,052	418,920	98,555,687
2025 年度	56,265,833	-48,481	-13,403	430,198	100,370,628

変数名	(41) IPPANSAISHUTU#	(42) KOKYOJIGYO#	(43) SONOTASAISHUTU#	(44) GAECGLG#	(45) GLPXTTL#
	中央政府 一般歳出	公共事業関係費	その他一般歳出	中央政府 地方交付税交付金	地方財政計画 歳出 合計
単位	100 万円	100 万円	100 万円	100 万円	億円
2004 年度	47,968,472	7,815,900	29,818,193	15,240,042	846,669
2005 年度	48,709,150	7,675,214	29,818,193	15,240,042	846,669
2006 年度	49,254,064	7,537,060	29,818,193	15,240,042	846,669
2007 年度	50,524,494	7,401,393	29,818,193	15,240,042	846,669
2008 年度	51,358,045	7,268,168	29,818,193	15,240,042	846,669
2009 年度	55,977,335	7,137,341	29,818,193	15,240,042	846,669
2010 年度	58,616,476	7,008,869	29,818,193	15,240,042	846,669
2011 年度	61,088,949	7,096,480	30,190,921	15,430,543	857,252
2012 年度	63,714,179	7,185,185	30,568,307	15,623,424	867,968
2013 年度	66,544,879	7,275,000	30,950,411	15,818,717	878,818
2014 年度	68,823,717	7,365,938	31,337,291	16,016,451	889,803
2015 年度	70,203,479	7,458,012	31,729,007	16,216,657	900,925
2016 年度	71,491,750	7,551,237	32,125,620	16,419,365	912,187
2017 年度	72,810,879	7,645,628	32,527,190	16,624,607	923,589
2018 年度	74,122,138	7,741,198	32,933,780	16,832,415	935,134
2019 年度	75,470,633	7,837,963	33,345,452	17,042,820	946,823
2020 年度	76,693,830	7,935,938	33,762,270	17,255,855	958,659
2021 年度	77,888,057	8,035,137	34,184,299	17,471,553	970,642
2022 年度	79,454,870	8,135,576	34,611,603	17,689,948	982,775
2023 年度	81,093,878	8,237,271	35,044,248	17,911,072	995,060
2024 年度	82,760,321	8,340,237	35,482,301	18,134,960	1,007,498
2025 年度	84,349,298	8,444,489	35,925,829	18,361,647	1,020,092

参考2：結果一覧（改革ケース）

変数名	(46) GAECBND3#	(47) BGOA#	(48) BAEBBND3#	(49) GAEBBND2C#	(50) SEIHUSAIMU#
	中央政府 国債費	中央政府 国債残高	中央政府 国債費 事務取扱費	中央政府 国債費 国債利息等	政府債務残高(中央・地方)
単位	100万円	億円	100万円	100万円	10億円
2004年度	15,798,067	4,695,803	196,179	8,865,883	723,739
2005年度	17,092,667	4,931,007	203,282	9,750,188	759,924
2006年度	19,040,602	5,173,037	210,496	11,316,822	797,160
2007年度	21,116,932	5,323,195	214,925	13,012,395	820,261
2008年度	22,339,487	5,479,618	219,503	13,843,121	844,326
2009年度	24,712,373	5,682,914	225,400	15,969,861	875,602
2010年度	27,835,030	5,860,189	230,495	18,837,146	902,875
2011年度	31,112,150	6,078,943	236,726	21,782,756	936,530
2012年度	33,919,137	6,333,081	243,888	24,298,941	975,628
2013年度	35,156,136	6,544,342	249,782	25,180,044	1,008,130
2014年度	35,203,890	6,765,050	255,885	24,815,068	1,042,085
2015年度	35,591,693	6,981,936	261,829	24,858,909	1,075,452
2016年度	37,567,750	7,225,884	268,455	26,475,213	1,112,982
2017年度	38,433,861	7,471,404	275,063	26,987,698	1,150,754
2018年度	38,972,624	7,713,764	281,528	27,129,678	1,188,041
2019年度	40,489,935	7,962,396	288,104	28,247,583	1,226,292
2020年度	41,586,041	8,211,882	294,645	28,949,378	1,264,674
2021年度	42,577,095	8,460,171	301,102	29,536,161	1,302,872
2022年度	44,694,820	8,722,942	307,880	31,247,921	1,343,299
2023年度	46,142,882	8,994,404	314,824	32,291,824	1,385,062
2024年度	47,437,983	9,273,757	321,910	33,159,398	1,428,039
2025年度	48,708,928	9,560,044	329,112	33,988,762	1,472,084

変数名	(51) NENKINSHUUSI#	(52) NENKINKYUUHU#	(53) SSBG05C#	(54) HIYOUSHANENKIN#	(55) NENKINHUTAN#
	年金収支	年金給付	国民年金給付	被用者年金(厚生・共済)給付	一般政府 年金負担(受取)
単位	10億円	10億円	10億円	10億円	10億円
2004年度	-8,736	45,832	17,575	28,256	28,042
2005年度	-7,692	46,796	18,522	28,275	29,435
2006年度	-6,643	47,899	19,533	28,366	30,927
2007年度	-5,466	49,345	21,318	28,027	32,637
2008年度	-5,703	50,396	22,351	28,046	33,103
2009年度	-1,653	51,679	23,497	28,182	34,090
2010年度	-550	54,107	25,191	28,917	35,310
2011年度	695	55,051	25,578	29,473	35,936
2012年度	2,052	56,142	26,033	30,110	36,775
2013年度	2,372	58,418	27,034	31,383	37,646
2014年度	3,076	59,454	27,461	31,994	38,177
2015年度	3,072	60,652	27,960	32,692	39,121
2016年度	3,768	61,374	28,226	33,147	40,124
2017年度	4,247	62,107	28,496	33,610	41,133
2018年度	4,659	62,852	28,771	34,082	42,163
2019年度	5,320	63,609	29,048	34,561	43,217
2020年度	5,903	64,376	29,329	35,048	44,274
2021年度	6,495	65,160	29,615	35,545	45,361
2022年度	7,305	65,936	29,896	36,040	46,433
2023年度	7,992	66,726	30,182	36,544	47,499
2024年度	8,639	67,524	30,470	37,054	48,553
2025年度	9,289	68,330	30,759	37,570	49,612

変数名	(56) SSCB05C#	(57) HIYOUSHANHUTAN#	(58) TUMITATEKIN#	(59) IRYOUSHUUSI#	(60) JIKOHUTAN0069#
	国民年金負担	被用者年金負担	年金積立金	医療収支	医療自己負担分(～69歳)
単位	10億円	10億円	10億円	10億円	10億円
2004年度	1,917	26,126	193,186	-62	4,419
2005年度	2,004	27,431	185,493	-72	4,519
2006年度	2,098	28,830	178,851	-154	4,633
2007年度	2,205	30,431	173,384	-629	4,902
2008年度	2,238	30,865	167,681	-489	4,990
2009年度	2,305	31,785	166,027	-52	5,112
2010年度	2,387	32,923	165,477	163	5,303
2011年度	2,429	33,507	166,172	555	5,347
2012年度	2,486	34,289	168,224	952	5,448
2013年度	2,545	35,101	170,596	411	5,676
2014年度	2,581	35,596	173,672	60	5,777
2015年度	2,645	36,476	176,743	107	5,918
2016年度	2,713	37,411	180,511	309	6,062
2017年度	2,781	38,352	184,758	272	6,098
2018年度	2,850	39,313	189,417	196	6,110
2019年度	2,922	40,296	194,736	162	6,110
2020年度	2,993	41,281	200,640	58	6,134
2021年度	3,067	42,294	207,135	-17	6,173
2022年度	3,139	43,294	214,440	338	6,217
2023年度	3,211	44,288	222,432	780	6,277
2024年度	3,282	45,270	231,070	1,268	6,354
2025年度	3,354	46,258	240,360	1,677	6,428

参考2：結果一覧（改革ケース）

変数名	(61) JIKOHUTAN7000#	(62) IRYOUHUTAN#	(63) KOKKOHUTANIRYOU#	(64) IRYOUKYUUHU#	(65) SSBG14C#
	医療自己負担分(70歳～)	政府 医療負担(受取)	医療国庫負担	医療給付	老人保険医療給付
単位	10億円	10億円	10億円	10億円	10億円
2004年度	1,189	17,121	2,551	26,618	10,071
2005年度	1,241	17,531	2,741	27,474	9,790
2006年度	1,299	17,980	2,915	28,439	9,506
2007年度	1,412	18,531	3,326	30,463	9,978
2008年度	1,483	18,790	3,807	31,461	10,582
2009年度	1,553	19,350	4,334	32,567	11,214
2010年度	1,671	20,043	5,021	34,385	12,151
2011年度	1,761	20,398	5,655	35,434	12,855
2012年度	1,856	20,874	6,328	36,719	13,561
2013年度	1,985	21,369	6,768	38,771	14,502
2014年度	2,073	21,670	7,020	39,990	15,042
2015年度	2,148	22,206	7,364	41,212	15,780
2016年度	2,219	22,775	7,766	42,396	16,641
2017年度	2,347	23,348	8,185	43,797	17,538
2018年度	2,483	23,933	8,580	45,200	18,385
2019年度	2,623	24,531	8,995	46,594	19,275
2020年度	2,740	25,131	9,266	47,846	19,856
2021年度	2,843	25,748	9,486	49,010	20,328
2022年度	2,957	26,356	10,066	50,291	21,569
2023年度	3,064	26,961	10,697	51,568	22,921
2024年度	3,163	27,559	11,334	52,810	24,288
2025年度	3,255	28,161	11,876	53,981	25,448

変数名	(66) IRYOUKYUUHU7074#	(67) IRYOUKYUUHU6569#	(68) IRYOUKYUUHU0064#	(69) KAIGOHYU#	(70) KAIGOHOKENHUTAN#
	医療給付 70～74歳(2002年の70歳以上を除く)	医療給付 65～69歳	医療給付 0～64歳	介護費用	介護保険負担
単位	10億円	10億円	10億円	10億円	10億円
2004年度	1,818	2,325	12,404	5,138	2,569
2005年度	2,623	2,407	12,655	5,773	2,887
2006年度	3,489	2,528	12,917	6,456	3,228
2007年度	4,145	2,753	13,587	7,205	3,603
2008年度	4,247	2,880	13,752	7,864	3,932
2009年度	4,314	3,077	13,963	8,678	4,339
2010年度	4,557	3,155	14,522	9,574	4,787
2011年度	4,757	3,065	14,757	10,147	5,073
2012年度	4,999	3,271	14,888	10,855	5,427
2013年度	5,349	3,620	15,300	11,612	5,806
2014年度	5,691	3,887	15,370	12,294	6,147
2015年度	5,704	4,218	15,509	13,118	6,559
2016年度	5,548	4,536	15,671	13,916	6,958
2017年度	5,933	4,476	15,850	14,735	7,368
2018年度	6,448	4,323	16,044	15,583	7,792
2019年度	6,951	4,111	16,257	16,463	8,232
2020年度	7,542	3,981	16,467	17,381	8,690
2021年度	8,106	3,889	16,687	18,336	9,168
2022年度	7,997	3,808	16,917	19,335	9,667
2023年度	7,722	3,788	17,136	20,376	10,188
2024年度	7,341	3,839	17,342	21,464	10,732
2025年度	7,106	3,875	17,552	22,599	11,299

変数名	(71) KAIGOKOKOHUTAN#	(72) TOTL08#	(73) SSC08#	(74) KOYOUSHUUSI#	(75) KOKKOHUTANKOYOU#
	介護国庫負担	社会保障給付合計 雇用保険	社会保障負担合計 雇用保険	雇用勘定 収支	雇用保険 国庫負担金
単位	10億円	10億円	10億円	100万円	100万円
2004年度	1,284	1,912	2,724	903,915	382,301
2005年度	1,443	1,973	2,810	936,420	394,547
2006年度	1,614	1,914	2,905	1,089,129	382,896
2007年度	1,801	1,994	2,255	714,187	398,702
2008年度	1,966	1,850	2,296	893,313	370,090
2009年度	2,170	1,681	2,387	1,152,321	336,151
2010年度	2,393	1,682	2,500	1,279,128	336,367
2011年度	2,537	1,717	2,558	1,313,014	343,349
2012年度	2,714	1,733	2,637	1,386,815	346,681
2013年度	2,903	1,865	2,719	1,358,703	372,972
2014年度	3,074	1,871	2,769	1,410,577	374,120
2015年度	3,280	1,837	2,860	1,543,858	367,388
2016年度	3,479	1,878	2,956	1,615,496	375,595
2017年度	3,684	1,916	3,054	1,691,164	383,268
2018年度	3,896	1,953	3,155	1,771,919	390,519
2019年度	4,116	1,990	3,259	1,855,590	397,910
2020年度	4,345	2,029	3,364	1,938,025	405,838
2021年度	4,584	2,076	3,473	2,018,381	415,145
2022年度	4,834	2,119	3,581	2,100,778	423,844
2023年度	5,094	2,161	3,690	2,185,115	432,165
2024年度	5,366	2,203	3,797	2,268,647	440,542
2025年度	5,650	2,239	3,907	2,359,075	447,751

参考2：結果一覧（改革ケース）

変数名	(76) KOYOUJIGYOUHI#	(77) TOTL29#	(78) SSC29#	(79) JIDOSHUUSI#	(80) KOKKOHUTANJIDOU#
	雇用勘定 事業費	社会保障給付合計 児童手当	社会保障負担合計 児童手当	児童手当 収支	児童手当国庫負担金
単位	100 万円	10 億円	10 億円	10 億円	10 億円
2004 年度	376,532	430	178	5.6984	258
2005 年度	384,063	432	178	5.7271	259
2006 年度	391,744	435	180	5.7702	261
2007 年度	0	438	0	-0	438
2008 年度	0	433	0	-0	433
2009 年度	0	434	0	-0	434
2010 年度	0	436	0	-0	436
2011 年度	0	431	0	0	431
2012 年度	0	431	0	0	431
2013 年度	0	433	0	0	433
2014 年度	0	431	0	0	431
2015 年度	0	433	0	0	433
2016 年度	0	436	0	0	436
2017 年度	0	439	0	0	439
2018 年度	0	442	0	0	442
2019 年度	0	445	0	0	445
2020 年度	0	449	0	0	449
2021 年度	0	452	0	0	452
2022 年度	0	457	0	0	457
2023 年度	0	462	0	-0	462
2024 年度	0	468	0	-0	468
2025 年度	0	474	0	0	474

変数名	(81) SSCG#	(82) SSCB00#	(83) SSBG#	(84) WSMC1#	(85) SOZEIHUTANRITU#
	一般政府 社会保障負担(受取)	社会保障負担 雇用者の社会負担	一般政府 社会保障給付(支払)	定期給与額 調査産業計	租税負担率(要素費用表示)
単位	10 億円	10 億円	10 億円	円	
2004 年度	51,960	28,055	81,826	313,623	0.220
2005 年度	54,282	29,304	84,480	320,832	0.220
2006 年度	56,789	30,651	87,324	329,252	0.220
2007 年度	58,691	31,674	91,907	339,539	0.261
2008 年度	59,848	32,296	94,618	344,424	0.261
2009 年度	62,007	33,456	97,830	355,008	0.261
2010 年度	64,621	34,860	103,341	367,394	0.286
2011 年度	66,024	35,614	106,114	374,292	0.286
2012 年度	67,874	36,607	109,429	385,454	0.286
2013 年度	69,808	37,647	115,063	397,515	0.312
2014 年度	71,105	38,343	118,217	406,232	0.312
2015 年度	73,205	39,471	121,658	418,916	0.311
2016 年度	75,400	40,649	124,593	432,031	0.310
2017 年度	77,619	41,841	127,803	445,073	0.309
2018 年度	79,892	43,061	131,057	458,284	0.308
2019 年度	82,227	44,314	134,350	471,727	0.307
2020 年度	84,590	45,582	137,543	485,544	0.307
2021 年度	87,028	46,891	140,706	499,706	0.306
2022 年度	89,466	48,199	144,034	514,369	0.305
2023 年度	91,917	49,514	147,417	529,433	0.305
2024 年度	94,376	50,833	150,822	545,023	0.305
2025 年度	96,871	52,172	154,202	561,071	0.304

変数名	(86) SOZEIHUTANRITU2#	(87) SHAHOHUTANRITU#	(88) SHAHOHUTANRITU2#	(89) KOKUMINHUTANRITU#	(90) KOKUMINHUTANRITU2#
	租税負担率(市場価格表示)	社会保障負担率(要素費用表示)	社会保障負担率(市場価格表示)	国民負担率(要素費用表示)	国民負担率(市場価格表示)
単位					
2004 年度	0.199	0.137	0.124	0.357	0.324
2005 年度	0.200	0.140	0.126	0.360	0.326
2006 年度	0.200	0.142	0.129	0.362	0.328
2007 年度	0.230	0.146	0.129	0.407	0.358
2008 年度	0.230	0.147	0.129	0.408	0.359
2009 年度	0.230	0.147	0.130	0.408	0.360
2010 年度	0.248	0.150	0.131	0.436	0.379
2011 年度	0.249	0.151	0.131	0.436	0.380
2012 年度	0.249	0.151	0.132	0.437	0.380
2013 年度	0.268	0.154	0.132	0.465	0.400
2014 年度	0.268	0.155	0.133	0.467	0.401
2015 年度	0.267	0.156	0.134	0.467	0.401
2016 年度	0.266	0.157	0.135	0.467	0.401
2017 年度	0.266	0.158	0.136	0.466	0.401
2018 年度	0.265	0.159	0.136	0.466	0.402
2019 年度	0.265	0.159	0.137	0.466	0.402
2020 年度	0.264	0.160	0.138	0.467	0.402
2021 年度	0.264	0.161	0.139	0.467	0.402
2022 年度	0.263	0.162	0.139	0.467	0.403
2023 年度	0.263	0.162	0.140	0.468	0.403
2024 年度	0.263	0.163	0.141	0.468	0.404
2025 年度	0.262	0.164	0.142	0.469	0.404

参考2：結果一覧（改革ケース）

変数名	(91) SENZAIHUTAN# 潜在的国民負担率(要素費用表示)	(92) SENZAIHUTAN2# 潜在的国民負担率(市場価格表示)	(93) ISGDP# 財政赤字対GDP(中央・地方)	(94) SAIMUGDP# 政府債務残高対GDP
単位				
2004年度	0.472	0.427	0.084	1.409
2005年度	0.473	0.429	0.084	1.441
2006年度	0.476	0.431	0.084	1.470
2007年度	0.489	0.431	0.059	1.462
2008年度	0.492	0.433	0.060	1.480
2009年度	0.507	0.446	0.071	1.489
2010年度	0.524	0.456	0.063	1.481
2011年度	0.538	0.468	0.072	1.506
2012年度	0.549	0.477	0.079	1.533
2013年度	0.563	0.484	0.068	1.543
2014年度	0.568	0.488	0.070	1.572
2015年度	0.565	0.486	0.068	1.584
2016年度	0.572	0.492	0.073	1.601
2017年度	0.571	0.491	0.072	1.616
2018年度	0.569	0.489	0.071	1.628
2019年度	0.569	0.490	0.071	1.640
2020年度	0.568	0.489	0.070	1.652
2021年度	0.567	0.488	0.069	1.661
2022年度	0.569	0.491	0.071	1.674
2023年度	0.571	0.492	0.071	1.689
2024年度	0.572	0.494	0.072	1.705
2025年度	0.574	0.495	0.072	1.722

単位	プライマリバランス(国の一般会計) 兆円	年金・医療・介護の公費負担額 兆円	基礎年金の公費負担額 兆円	高齢者医療の公費負担額 兆円	介護保険の公費負担額 兆円
2004年度	-14.3	12.3	5.9	3.8	2.6
2005年度	-13.6	13.4	6.4	4.1	2.9
2006年度	-12.7	14.3	6.7	4.4	3.2
2007年度	-1.8	15.9	7.3	5.0	3.6
2008年度	-1.6	17.3	7.7	5.7	3.9
2009年度	-4.1	22.6	11.7	6.5	4.3
2010年度	1.3	25.9	13.6	7.5	4.8
2011年度	0.1	28.4	14.8	8.5	5.1
2012年度	-0.9	31.1	16.1	9.5	5.4
2013年度	4.3	33.8	17.8	10.2	5.8
2014年度	3.0	35.9	19.2	10.5	6.1
2015年度	3.4	37.2	19.6	11.0	6.6
2016年度	2.3	38.4	19.8	11.6	7.0
2017年度	2.7	39.6	19.9	12.3	7.4
2018年度	3.2	40.8	20.1	12.9	7.8
2019年度	3.7	42.1	20.3	13.5	8.2
2020年度	4.3	43.1	20.5	13.9	8.7
2021年度	5.0	44.1	20.7	14.2	9.2
2022年度	5.3	45.7	20.9	15.1	9.7
2023年度	5.5	47.4	21.1	16.0	10.2
2024年度	5.5	49.1	21.3	17.0	10.7
2025年度	5.7	50.6	21.5	17.8	11.3

参考2：結果一覧（改革ケース）

変数名	(1) GDP95#	(2) LEYED#	(3) KIPIN95JUN#	(4) IOP95#	(5) OPSC#
	国内総支出(実質)	就業者 合計	民間企業資本ストック 全産業	総固定資本 民間企業設備(実)	非金融法人企業 営業余剰(総)
単位	10 億円	万人	100 万円	10 億円	10 億円
2004 年度	564,632	6,321	680,877,614	89,893	110,671
2005 年度	577,262	6,327	694,369,063	93,009	113,192
2006 年度	589,594	6,323	708,208,000	95,220	115,993
2007 年度	595,195	6,319	722,777,536	97,918	119,401
2008 年度	601,835	6,317	737,950,531	100,582	122,397
2009 年度	613,366	6,311	754,184,295	103,862	126,330
2010 年度	625,884	6,316	770,941,027	106,685	130,606
2011 年度	636,793	6,310	789,199,290	110,729	135,032
2012 年度	645,882	6,270	808,645,732	114,639	139,559
2013 年度	656,216	6,224	828,659,790	117,997	142,764
2014 年度	667,691	6,176	848,858,391	120,991	146,109
2015 年度	679,714	6,137	868,634,556	123,300	149,477
2016 年度	692,150	6,104	888,231,120	125,849	152,878
2017 年度	704,958	6,074	907,762,205	128,517	156,336
2018 年度	718,090	6,047	927,399,306	131,389	159,873
2019 年度	731,543	6,021	947,224,128	134,380	163,491
2020 年度	744,978	5,993	967,340,669	137,531	167,150
2021 年度	758,716	5,966	987,720,367	140,699	170,882
2022 年度	772,143	5,933	1,008,402,836	143,961	174,612
2023 年度	785,431	5,896	1,029,277,961	147,145	178,356
2024 年度	798,401	5,855	1,050,299,929	150,311	182,069
2025 年度	811,306	5,811	1,071,399,549	153,425	185,779

変数名	(6) BYSGB#	(7) NI#	(8) NINP#	(9) YWH#	(10) GYDH#
	応募者利回 国債 利付(10年)	国民所得(要素費用表示)	国民所得(市場価格表示)	雇業者報酬	家計 可処分所得(総)
単位	パーセント	10 億円	10 億円	10 億円	10 億円
2004 年度	1.700	378,739	418,100	272,907	332,078
2005 年度	3.336	389,173	429,578	280,551	339,771
2006 年度	3.425	400,344	441,881	288,743	348,071
2007 年度	3.644	402,246	456,348	284,558	340,638
2008 年度	2.278	406,656	463,636	286,335	342,513
2009 年度	3.142	416,651	477,196	292,026	348,492
2010 年度	3.237	427,898	492,127	298,551	355,218
2011 年度	3.075	437,154	504,874	303,497	360,225
2012 年度	2.867	444,207	515,141	306,735	363,282
2013 年度	2.589	452,533	524,685	312,828	369,808
2014 年度	2.722	462,257	535,762	319,984	377,361
2015 年度	2.741	472,724	547,670	327,684	385,469
2016 年度	2.817	483,752	560,199	335,806	393,474
2017 年度	2.838	495,255	573,282	344,258	401,791
2018 年度	2.858	507,135	586,835	352,950	410,332
2019 年度	2.871	519,400	600,848	361,905	419,110
2020 年度	2.841	531,632	614,838	370,828	427,826
2021 年度	2.848	544,248	629,258	380,042	436,799
2022 年度	2.802	556,476	643,243	388,978	445,426
2023 年度	2.787	568,526	657,044	397,772	453,872
2024 年度	2.737	580,206	670,413	406,315	462,015
2025 年度	2.713	591,835	683,708	414,838	470,091

変数名	(11) CH95#	(12) CP95#	(13) DSIH#	(14) SAVINGH#	(15) IHP95#
	家計最終消費支出(実質)	民間最終消費支出(実質)	家計 貯蓄投資差額	家計 貯蓄(総)	資本形成 民間 住宅
単位	10 億円	10 億円	10 億円	10 億円	10 億円
2004 年度	309,539	316,833	20,333	38,520	16,770
2005 年度	312,912	320,381	22,497	40,068	16,055
2006 年度	315,957	323,585	23,752	41,908	16,554
2007 年度	310,466	317,807	22,625	40,721	16,435
2008 年度	311,828	319,240	21,559	40,566	17,322
2009 年度	314,739	322,304	22,779	41,375	16,800
2010 年度	317,136	324,826	23,889	42,765	16,977
2011 年度	319,486	327,299	24,108	43,406	17,313
2012 年度	321,405	329,320	23,772	43,393	17,567
2013 年度	322,984	330,982	25,041	45,234	18,071
2014 年度	324,241	332,306	27,001	47,765	18,566
2015 年度	325,573	333,709	28,787	50,592	19,528
2016 年度	326,869	335,074	30,505	53,445	20,577
2017 年度	328,435	336,724	32,188	56,356	21,714
2018 年度	330,499	338,899	33,720	59,102	22,827
2019 年度	332,864	341,390	35,225	61,800	23,912
2020 年度	335,344	344,004	36,667	64,408	24,968
2021 年度	337,796	346,589	38,319	67,207	26,002
2022 年度	340,190	349,113	39,830	69,881	27,049
2023 年度	342,718	351,779	41,184	72,358	28,053
2024 年度	345,031	354,219	42,572	74,850	29,042
2025 年度	347,160	356,466	44,122	77,479	30,011

参考2：結果一覧（改革ケース）

変数名	(16) DSIC#	(17) SAVINGC#	(18) PIC#	(19) CPI00F001#	(20) PCH95#
	非金融法人 貯蓄投資差額	非金融法人企業 貯蓄(総)	非金融法人企業 財産所得(支払)	消費者物価指数	デフレーター 家計最終消費支出
単位	10 億円	10 億円	10 億円	2000 年 = 100	1995 年 = 100
2004 年度	16,860	80,711	26,739	98.1	95.0
2005 年度	5,866	75,825	32,199	98.7	95.5
2006 年度	3,137	76,036	34,260	99.6	96.1
2007 年度	-861	75,535	37,590	104.1	100.4
2008 年度	5,669	82,079	34,050	105.5	101.5
2009 年度	-1,830	79,876	39,163	107.2	102.9
2010 年度	-3,909	81,062	41,621	108.9	104.4
2011 年度	-5,203	83,615	42,821	110.6	105.8
2012 年度	-6,549	85,957	44,322	112.1	107.0
2013 年度	-6,947	88,585	44,504	112.9	107.5
2014 年度	-9,863	89,319	46,755	113.7	108.0
2015 年度	-11,385	90,521	48,578	114.6	108.6
2016 年度	-13,704	91,400	50,799	115.5	109.2
2017 年度	-15,977	92,434	52,925	116.4	109.8
2018 年度	-18,445	93,524	55,082	117.3	110.4
2019 年度	-21,129	94,592	57,362	118.2	111.0
2020 年度	-23,706	95,870	59,451	119.2	111.6
2021 年度	-26,684	96,922	61,913	120.1	112.2
2022 年度	-29,396	98,225	64,082	121.0	112.8
2023 年度	-32,315	99,332	66,544	121.9	113.4
2024 年度	-34,984	100,583	68,803	122.7	113.9
2025 年度	-37,814	101,696	71,270	123.6	114.4

変数名	(21) PCP95#	(22) POTHER95#	(23) PIOP95CA#	(24) PIHP95#	(25) PMP95#
	デフレーター 民間最終消費支出	デフレーター(消費、輸入以外)	デフレーター 民間 企業設備	デフレーター 民間 住宅	デフレーター 輸入
単位	1995 年 = 100	1995 年 = 100	1995 年 = 100	1995 年 = 100	1995 年 = 100
2004 年度	95.1	92.0	85.5	96.0	92.9
2005 年度	95.5	92.4	85.8	96.4	93.7
2006 年度	96.1	93.0	86.4	97.0	94.4
2007 年度	100.4	93.4	86.7	97.4	95.2
2008 年度	101.5	93.6	86.9	97.6	95.9
2009 年度	102.9	94.2	87.5	98.2	96.7
2010 年度	104.4	94.8	88.1	98.9	97.5
2011 年度	105.8	95.3	88.5	99.4	98.2
2012 年度	107.0	95.7	88.9	99.8	99.0
2013 年度	107.5	96.1	89.3	100.3	99.8
2014 年度	108.1	96.6	89.7	100.8	100.6
2015 年度	108.6	97.1	90.2	101.3	101.4
2016 年度	109.2	97.7	90.7	101.8	102.2
2017 年度	109.8	98.2	91.2	102.4	103.0
2018 年度	110.4	98.7	91.7	103.0	103.9
2019 年度	111.0	99.3	92.2	103.5	104.7
2020 年度	111.6	99.8	92.7	104.1	105.5
2021 年度	112.3	100.4	93.2	104.7	106.4
2022 年度	112.8	100.9	93.7	105.2	107.2
2023 年度	113.4	101.4	94.2	105.7	108.1
2024 年度	113.9	101.9	94.6	106.2	109.0
2025 年度	114.4	102.3	95.0	106.7	109.8

変数名	(26) EXPIWORLD#	(27) PGDP95#	(28) GDP#	(29) MP95#	(30) MP#
	海外からの日本向け輸出物価	デフレーター 国内総支出	国内総生産・総支出	実質財貨サービス輸入	名目財貨サービス輸入
単位	2000 年 = 100	1995 年 = 100	10 億円	10 億円	10 億円
2004 年度	100.8	91.0	513,655	50,817	47,213
2005 年度	101.6	91.4	527,370	51,954	48,656
2006 年度	102.4	92.0	542,206	53,063	50,093
2007 年度	103.2	94.3	561,192	53,568	50,973
2008 年度	104.1	94.9	571,319	54,165	51,954
2009 年度	104.9	95.9	588,280	55,203	53,373
2010 年度	105.7	97.0	606,803	56,330	54,898
2011 年度	106.6	97.9	623,259	57,311	56,302
2012 年度	107.4	98.7	637,283	58,129	57,562
2013 年度	108.3	99.1	650,245	59,059	58,951
2014 年度	109.2	99.6	664,874	60,092	60,462
2015 年度	110.0	100.1	680,334	61,174	62,043
2016 年度	110.9	100.6	696,438	62,294	63,683
2017 年度	111.8	101.2	713,135	63,446	65,381
2018 年度	112.7	101.7	730,358	64,628	67,131
2019 年度	113.6	102.3	748,112	65,839	68,936
2020 年度	114.5	102.8	765,894	67,048	70,764
2021 年度	115.4	103.4	784,185	68,284	72,645
2022 年度	116.3	103.9	802,062	69,493	74,522
2023 年度	117.3	104.4	819,779	70,689	76,411
2024 年度	118.2	104.8	837,060	71,856	78,294
2025 年度	119.2	105.3	854,278	73,018	80,196

参考2：結果一覧（改革ケース）

変数名	(31) TDG#	(32) TDC#	(33) TDH#	(34) TI#	(35) TISONOTA#
	所得・富等に課される経常税	非金融法人 所得・富等に課される経常税	家計 所得・富等に課される経常税	生産・輸入品に課される税	生産・輸入品に課される税(消費税を除く)
単位	10 億円	10 億円	10 億円	10 億円	10 億円
2004 年度	40,288	11,974	25,699	43,061	30,107
2005 年度	41,619	12,338	26,633	44,079	30,922
2006 年度	42,965	12,642	27,642	45,182	31,805
2007 年度	44,554	13,039	28,795	60,387	32,934
2008 年度	45,581	13,373	29,463	64,196	33,537
2009 年度	47,252	13,911	30,554	68,786	34,547
2010 年度	49,038	14,453	31,754	73,573	35,650
2011 年度	50,703	15,007	32,825	78,322	36,631
2012 年度	52,152	15,567	33,678	82,940	37,466
2013 年度	53,301	15,820	34,545	84,146	38,239
2014 年度	54,622	16,084	35,570	85,435	39,112
2015 年度	56,018	16,335	36,680	86,799	40,034
2016 年度	57,494	16,595	37,859	88,205	40,995
2017 年度	59,039	16,866	39,096	89,694	41,992
2018 年度	60,643	17,150	40,376	91,297	43,021
2019 年度	62,307	17,444	41,705	92,984	44,081
2020 年度	63,977	17,739	43,039	94,689	45,144
2021 年度	65,710	18,042	44,426	96,427	46,237
2022 年度	67,399	18,334	45,781	98,122	47,306
2023 年度	69,074	18,626	47,124	99,823	48,366
2024 年度	70,708	18,907	48,436	101,456	49,400
2025 年度	72,346	19,187	49,753	103,053	50,430

変数名	(36) SHOUHIZEISHUU#	(37) TRGC30C#	(38) TRGR30C#	(39) GARCPB#	(40) GARCTXC#
	消費税	貯蓄投資差額 中央政府	貯蓄投資差額 地方政府	中央政府 公債金収入	中央政府 一般会計 税収
単位	100 万円	10 億円	10 億円	億円	100 万円
2004 年度	12,953,896	-33,940	-9,383	301,168	45,268,439
2005 年度	13,156,825	-34,552	-9,552	306,593	46,650,318
2006 年度	13,377,097	-35,743	-9,881	317,164	47,980,196
2007 年度	27,452,728	-25,759	-7,121	228,573	59,279,563
2008 年度	30,658,623	-24,510	-6,776	217,486	62,325,187
2009 年度	34,239,194	-28,258	-7,812	250,747	65,692,676
2010 年度	37,922,965	-29,642	-8,195	263,029	69,209,373
2011 年度	41,691,719	-32,040	-8,858	284,306	73,057,639
2012 年度	45,473,777	-34,071	-9,419	302,331	76,440,990
2013 年度	45,906,488	-35,696	-9,869	316,750	77,852,369
2014 年度	46,323,545	-37,328	-10,320	331,229	79,398,831
2015 年度	46,764,744	-37,676	-10,416	334,317	80,982,224
2016 年度	47,209,696	-39,481	-10,915	350,332	82,633,363
2017 年度	47,702,497	-40,229	-11,122	356,968	84,359,147
2018 年度	48,276,500	-40,801	-11,280	362,046	86,168,301
2019 年度	48,902,967	-41,527	-11,481	368,493	88,048,055
2020 年度	49,544,937	-42,338	-11,705	375,686	89,932,893
2021 年度	50,189,943	-43,486	-12,022	385,869	91,872,975
2022 年度	50,815,834	-44,911	-12,416	398,516	93,755,977
2023 年度	51,457,352	-46,441	-12,839	412,091	95,629,106
2024 年度	52,055,684	-47,937	-13,253	425,359	97,441,133
2025 年度	52,622,289	-49,341	-13,641	437,822	99,240,792

変数名	(41) IPPANSAISHUTU#	(42) KOKYOJIGYO#	(43) SONOTASAISHUTU#	(44) GAECGLG#	(45) GLPXTTL#
	中央政府 一般歳出	公共事業関係費	その他一般歳出	中央政府 地方交付税交付金	地方財政計画 歳出 合計
単位	100 万円	100 万円	100 万円	100 万円	億円
2004 年度	47,968,527	7,815,900	29,818,193	15,240,042	846,669
2005 年度	48,708,862	7,675,214	29,818,193	15,240,042	846,669
2006 年度	49,254,228	7,537,060	29,818,193	15,240,042	846,669
2007 年度	50,522,074	7,401,393	29,818,193	15,240,042	846,669
2008 年度	51,445,363	7,268,168	29,818,193	15,240,042	846,669
2009 年度	56,193,747	7,137,341	29,818,193	15,240,042	846,669
2010 年度	58,564,824	7,008,869	29,818,193	15,240,042	846,669
2011 年度	61,226,584	7,096,480	30,190,921	15,430,543	857,252
2012 年度	64,008,912	7,185,185	30,568,307	15,623,424	867,968
2013 年度	66,324,439	7,275,000	30,950,411	15,818,717	878,818
2014 年度	68,680,283	7,365,938	31,337,291	16,016,451	889,803
2015 年度	70,061,506	7,458,012	31,729,007	16,216,657	900,925
2016 年度	71,338,764	7,551,237	32,125,620	16,419,365	912,187
2017 年度	72,649,777	7,645,628	32,527,190	16,624,607	923,589
2018 年度	73,952,662	7,741,198	32,933,780	16,832,415	935,134
2019 年度	75,292,671	7,837,963	33,345,452	17,042,820	946,823
2020 年度	76,510,104	7,935,938	33,762,270	17,255,855	958,659
2021 年度	77,696,751	8,035,137	34,184,299	17,471,553	970,642
2022 年度	79,254,768	8,135,576	34,611,603	17,689,948	982,775
2023 年度	80,886,745	8,237,271	35,044,248	17,911,072	995,060
2024 年度	82,543,970	8,340,237	35,482,301	18,134,960	1,007,498
2025 年度	84,125,509	8,444,489	35,925,829	18,361,647	1,020,092

参考2：結果一覧（改革ケース）

変数名	(46) GAECBND2C#	(47) BGOA#	(48) BAEBBND3#	(49) GAEBBND2C#	(50) SEIHUSAIMU#
	中央政府 国債費	中央政府 国債残高	中央政府 国債費 事務取扱費	中央政府 国債費 国債利子等	政府債務残高(中央・地方)
単位	100万円	億円	100万円	100万円	10億円
2004年度	15,798,071	4,695,804	196,179	8,865,887	723,739
2005年度	17,092,649	4,931,005	203,282	9,750,171	759,924
2006年度	19,040,569	5,173,036	210,496	11,316,788	797,159
2007年度	21,117,199	5,322,713	214,911	13,012,680	820,187
2008年度	22,374,389	5,457,430	218,856	13,878,678	840,912
2009年度	24,589,094	5,623,014	223,668	15,849,085	866,387
2010年度	27,244,260	5,798,725	228,734	18,283,638	893,419
2011年度	30,675,732	5,993,062	234,287	21,444,622	923,317
2012年度	33,156,928	6,202,614	240,221	23,638,741	955,556
2013年度	33,612,226	6,423,474	246,416	23,776,904	989,535
2014年度	34,176,729	6,655,461	252,861	23,999,680	1,025,225
2015年度	34,614,141	6,887,002	259,233	24,077,340	1,060,847
2016年度	36,518,992	7,130,847	265,881	25,604,365	1,098,361
2017年度	37,530,334	7,377,623	272,546	26,238,582	1,136,327
2018年度	38,481,412	7,625,576	279,182	26,792,871	1,174,473
2019年度	39,605,743	7,876,026	285,826	27,515,718	1,213,004
2020年度	40,930,035	8,129,704	292,497	28,436,607	1,252,031
2021年度	42,641,444	8,389,556	299,271	29,740,528	1,292,009
2022年度	44,163,158	8,657,996	306,210	30,849,413	1,333,307
2023年度	45,690,553	8,935,855	313,331	31,953,925	1,376,055
2024年度	47,094,569	9,222,686	320,619	32,921,189	1,420,183
2025年度	48,476,274	9,517,535	328,046	33,850,892	1,465,544

変数名	(51) NENKINSHUUSI#	(52) NENKINKYUUHU#	(53) SSBG05C#	(54) HIYOUSHANENKIN#	(55) NENKINHUTAN#
	年金収支	年金給付	国民年金給付	被用者年金(厚生・共済)給付	一般政府 年金負担(受取)
単位	10億円	10億円	10億円	10億円	10億円
2004年度	-8,736	45,832	17,576	28,256	28,042
2005年度	-7,690	46,794	18,521	28,273	29,435
2006年度	-6,644	47,900	19,533	28,367	30,927
2007年度	-5,496	49,345	21,318	28,027	32,607
2008年度	-6,001	50,748	22,506	28,241	33,092
2009年度	-2,301	52,363	23,809	28,554	34,001
2010年度	-895	54,038	25,158	28,881	35,055
2011年度	276	55,438	25,758	29,680	35,883
2012年度	1,276	56,881	26,376	30,505	36,665
2013年度	2,178	57,976	26,830	31,145	37,421
2014年度	3,233	59,127	27,310	31,818	38,300
2015年度	3,226	60,304	27,799	32,504	39,225
2016年度	3,869	61,015	28,061	32,954	40,188
2017年度	4,372	61,736	28,327	33,409	41,180
2018年度	4,879	62,470	28,596	33,874	42,195
2019年度	5,454	63,215	28,868	34,346	43,234
2020年度	6,077	63,977	29,147	34,830	44,278
2021年度	6,809	64,748	29,427	35,321	45,352
2022年度	7,508	65,515	29,704	35,811	46,412
2023年度	8,207	66,295	29,989	36,307	47,467
2024年度	8,870	67,085	30,272	36,813	48,511
2025年度	9,537	67,882	30,558	37,324	49,561

変数名	(56) SSCB05C#	(57) HIYOUSHANHUTAN#	(58) TUMITATEKIN#	(59) IRYOUSHUUSI#	(60) JIKOHUTAN0069#
	国民年金負担	被用者年金負担	年金積立金	医療収支	医療自己負担分(～69歳)
単位	10億円	10億円	10億円	10億円	10億円
2004年度	1,917	26,126	193,185	-62	4,419
2005年度	2,004	27,431	185,495	-72	4,519
2006年度	2,098	28,830	178,851	-154	4,633
2007年度	2,203	30,403	173,354	-646	4,902
2008年度	2,237	30,855	167,353	-625	5,024
2009年度	2,299	31,703	165,053	-356	5,180
2010年度	2,370	32,685	164,158	46	5,296
2011年度	2,426	33,458	164,434	387	5,384
2012年度	2,479	34,186	165,710	627	5,520
2013年度	2,530	34,891	167,888	443	5,633
2014年度	2,589	35,711	171,121	249	5,746
2015年度	2,652	36,573	174,346	293	5,884
2016年度	2,717	37,471	178,216	477	6,027
2017年度	2,784	38,396	182,588	438	6,061
2018年度	2,853	39,342	187,467	359	6,073
2019年度	2,923	40,312	192,921	324	6,073
2020年度	2,993	41,285	198,997	218	6,096
2021年度	3,066	42,286	205,806	142	6,134
2022年度	3,138	43,274	213,315	493	6,178
2023年度	3,209	44,258	221,522	932	6,237
2024年度	3,280	45,232	230,391	1,417	6,313
2025年度	3,351	46,211	239,929	1,822	6,386

参考2：結果一覧（改革ケース）

変数名	(61) JIKOHUTAN7000#	(62) IRYOUHUTAN#	(63) KOKKOHUTANIRYOU#	(64) IRYOUKYUUHU#	(65) SSBG14C#
	医療自己負担分(70歳～)	政府 医療負担(受取)	医療国庫負担	医療給付	老人保険医療給付
単位	10億円	10億円	10億円	10億円	10億円
2004年度	1,189	17,121	2,551	26,618	10,071
2005年度	1,241	17,531	2,741	27,474	9,790
2006年度	1,299	17,980	2,915	28,439	9,506
2007年度	1,412	18,514	3,326	30,463	9,978
2008年度	1,493	18,784	3,836	31,681	10,656
2009年度	1,573	19,300	4,393	32,999	11,363
2010年度	1,669	19,898	5,016	34,341	12,136
2011年度	1,774	20,368	5,696	35,684	12,945
2012年度	1,880	20,812	6,412	37,202	13,739
2013年度	1,970	21,241	6,717	38,476	14,392
2014年度	2,062	21,740	6,982	39,772	14,960
2015年度	2,136	22,265	7,323	40,976	15,690
2016年度	2,206	22,811	7,721	42,147	16,543
2017年度	2,333	23,375	8,136	43,536	17,434
2018年度	2,468	23,950	8,528	44,925	18,273
2019年度	2,606	24,541	8,940	46,306	19,156
2020年度	2,723	25,133	9,209	47,547	19,732
2021年度	2,825	25,743	9,427	48,700	20,199
2022年度	2,938	26,344	10,002	49,969	21,431
2023年度	3,045	26,943	10,629	51,235	22,774
2024年度	3,142	27,536	11,262	52,467	24,130
2025年度	3,234	28,132	11,799	53,629	25,282

変数名	(66) IRYOUKYUUHU7074#	(67) IRYOUKYUUHU6569#	(68) IRYOUKYUUHU0064#	(69) KAIGOHYU#	(70) KAIGOHOKENHUTAN#
	医療給付 70～74歳(2002年の70歳以上を除く)	医療給付 65～69歳	医療給付 0～64歳	介護費用	介護保険負担
単位	10億円	10億円	10億円	10億円	10億円
2004年度	1,818	2,325	12,404	5,138	2,569
2005年度	2,623	2,407	12,655	5,773	2,887
2006年度	3,489	2,528	12,917	6,456	3,228
2007年度	4,145	2,753	13,587	7,199	3,599
2008年度	4,277	2,900	13,848	7,862	3,931
2009年度	4,371	3,117	14,148	8,656	4,328
2010年度	4,551	3,151	14,503	9,504	4,752
2011年度	4,791	3,086	14,861	10,132	5,066
2012年度	5,065	3,314	15,084	10,822	5,411
2013年度	5,308	3,592	15,184	11,543	5,771
2014年度	5,660	3,866	15,286	12,334	6,167
2015年度	5,672	4,194	15,421	13,153	6,577
2016年度	5,515	4,510	15,579	13,939	6,969
2017年度	5,898	4,449	15,755	14,752	7,376
2018年度	6,408	4,297	15,947	15,595	7,798
2019年度	6,908	4,086	16,157	16,470	8,235
2020年度	7,495	3,956	16,364	17,383	8,691
2021年度	8,055	3,864	16,582	18,332	9,166
2022年度	7,946	3,784	16,809	19,326	9,663
2023年度	7,673	3,764	17,025	20,362	10,181
2024年度	7,293	3,814	17,230	21,446	10,723
2025年度	7,060	3,850	17,437	22,576	11,288

変数名	(71) KAIGOKOKKOHUTAN#	(72) TOTL08#	(73) SSC08#	(74) KOYOUSHUUSI#	(75) KOKKOHUTANKOYOU#
	介護国庫負担	社会保障給付合計 雇用保険	社会保障負担合計 雇用保険	雇用勘定 収支	雇用保険 国庫負担金
単位	10億円	10億円	10億円	100万円	100万円
2004年度	1,284	1,912	2,724	903,915	382,301
2005年度	1,443	1,973	2,810	936,422	394,547
2006年度	1,614	1,914	2,905	1,089,130	382,896
2007年度	1,800	1,992	2,252	712,660	398,367
2008年度	1,965	1,877	2,295	867,446	375,459
2009年度	2,164	1,719	2,379	1,107,480	343,871
2010年度	2,376	1,638	2,476	1,293,070	327,532
2011年度	2,533	1,699	2,553	1,324,028	339,757
2012年度	2,706	1,772	2,626	1,339,333	354,418
2013年度	2,886	1,791	2,698	1,402,721	358,196
2014年度	3,083	1,814	2,781	1,475,685	362,898
2015年度	3,288	1,848	2,870	1,544,605	369,677
2016年度	3,485	1,885	2,962	1,616,054	376,993
2017年度	3,688	1,922	3,059	1,691,155	384,392
2018年度	3,899	1,957	3,158	1,771,112	391,451
2019年度	4,117	1,993	3,261	1,854,166	398,638
2020年度	4,346	2,032	3,365	1,936,022	406,376
2021年度	4,583	2,078	3,472	2,015,467	415,559
2022年度	4,832	2,120	3,579	2,097,214	424,098
2023年度	5,091	2,161	3,686	2,181,110	432,246
2024年度	5,361	2,203	3,793	2,264,007	440,506
2025年度	5,644	2,238	3,901	2,353,804	447,600

参考2：結果一覧（改革ケース）

変数名	(76) KOYOUJIGYOUHI#	(77) TOTL29#	(78) SSC29#	(79) JIDOSHUUSI#	(80) KOKKOHUTANJIDOU#
	雇用勘定 事業費	社会保障給付合計 児童手当	社会保障負担合計 児童手当	児童手当 収支	児童手当国庫負担金
単位	100万円	10億円	10億円	10億円	10億円
2004年度	376,532	430	178	5,6984	258
2005年度	384,063	432	178	5,7271	259
2006年度	391,744	435	180	5,7702	261
2007年度	0	438	0	-0	438
2008年度	0	433	0	0	433
2009年度	0	432	0	-0	432
2010年度	0	433	0	-0	433
2011年度	0	430	0	-0	430
2012年度	0	430	0	0	430
2013年度	0	430	0	0	430
2014年度	0	432	0	0	432
2015年度	0	434	0	0	434
2016年度	0	437	0	0	437
2017年度	0	439	0	0	439
2018年度	0	442	0	0	442
2019年度	0	445	0	0	445
2020年度	0	449	0	0	449
2021年度	0	452	0	0	452
2022年度	0	457	0	0	457
2023年度	0	462	0	0	462
2024年度	0	467	0	-0	467
2025年度	0	474	0	-0	474

変数名	(81) SSCG#	(82) SSCB00#	(83) SSBG#	(84) WSMC1#	(85) SOZEIHUTANRITU#
	一般政府 社会保障負担(受取)	社会保障負担 雇用者の社会負担	一般政府 社会保障給付(支払)	定期給与額 調査産業計	租税負担率(要素費用表示)
単位	10億円	10億円	10億円	円	
2004年度	51,960	28,055	81,826	313,623	0.220
2005年度	54,282	29,304	84,478	320,832	0.220
2006年度	56,789	30,651	87,325	329,253	0.220
2007年度	58,635	31,644	91,898	339,228	0.261
2008年度	59,829	32,285	95,264	344,315	0.270
2009年度	61,840	33,366	99,063	354,088	0.279
2010年度	64,136	34,600	103,098	364,739	0.287
2011年度	65,924	35,560	106,775	373,743	0.295
2012年度	67,662	36,494	110,776	384,298	0.304
2013年度	69,375	37,414	114,103	395,136	0.304
2014年度	71,343	38,471	117,597	407,543	0.303
2015年度	73,407	39,579	121,064	420,029	0.302
2016年度	75,524	40,716	123,955	432,719	0.301
2017年度	77,711	41,890	127,128	445,580	0.300
2018年度	79,954	43,094	130,349	458,625	0.300
2019年度	82,261	44,333	133,608	471,915	0.299
2020年度	84,598	45,587	136,775	485,591	0.298
2021年度	87,010	46,881	139,906	499,610	0.298
2022年度	89,424	48,176	143,204	514,137	0.297
2023年度	91,854	49,480	146,557	529,084	0.297
2024年度	94,292	50,788	149,935	544,559	0.297
2025年度	96,768	52,116	153,287	560,494	0.296

変数名	(86) SOZEIHUTANRITU2#	(87) SHAHOHUTANRITU#	(88) SHAHOHUTANRITU2#	(89) KOKUMINHUTANRITU#	(90) KOKUMINHUTANRITU2#
	租税負担率(市場価格表示)	社会保障負担率(要素費用表示)	社会保障負担率(市場価格表示)	国民負担率(要素費用表示)	国民負担率(市場価格表示)
単位					
2004年度	0.199	0.137	0.124	0.357	0.324
2005年度	0.200	0.140	0.126	0.360	0.326
2006年度	0.200	0.142	0.129	0.362	0.328
2007年度	0.230	0.146	0.129	0.407	0.358
2008年度	0.237	0.147	0.129	0.417	0.366
2009年度	0.243	0.148	0.130	0.427	0.373
2010年度	0.249	0.150	0.130	0.436	0.380
2011年度	0.256	0.151	0.131	0.446	0.386
2012年度	0.262	0.152	0.131	0.456	0.394
2013年度	0.262	0.153	0.132	0.457	0.394
2014年度	0.261	0.154	0.133	0.457	0.395
2015年度	0.261	0.155	0.134	0.457	0.395
2016年度	0.260	0.156	0.135	0.457	0.395
2017年度	0.259	0.157	0.136	0.457	0.395
2018年度	0.259	0.158	0.136	0.457	0.395
2019年度	0.259	0.158	0.137	0.457	0.395
2020年度	0.258	0.159	0.138	0.458	0.396
2021年度	0.258	0.160	0.138	0.458	0.396
2022年度	0.257	0.161	0.139	0.458	0.396
2023年度	0.257	0.162	0.140	0.459	0.397
2024年度	0.257	0.163	0.141	0.459	0.398
2025年度	0.257	0.164	0.142	0.460	0.398

参考2：結果一覧（改革ケース）

変数名	(91) SENZAIHUTAN# 潜在的国民負担率(要素費用表示)	(92) SENZAIHUTAN2# 潜在的国民負担率(市場価格表示)	(93) ISGDP# 財政赤字対GDP(中央・地方)	(94) SAIMUGDP# 政府債務残高対GDP
単位				
2004年度	0.472	0.427	0.084	1.409
2005年度	0.473	0.429	0.084	1.441
2006年度	0.476	0.431	0.084	1.470
2007年度	0.488	0.431	0.059	1.462
2008年度	0.494	0.433	0.055	1.472
2009年度	0.514	0.448	0.061	1.473
2010年度	0.525	0.456	0.062	1.472
2011年度	0.540	0.467	0.066	1.481
2012年度	0.554	0.478	0.068	1.499
2013年度	0.558	0.481	0.070	1.522
2014年度	0.560	0.484	0.072	1.542
2015年度	0.559	0.483	0.071	1.559
2016年度	0.562	0.485	0.072	1.577
2017年度	0.561	0.485	0.072	1.593
2018年度	0.560	0.484	0.071	1.608
2019年度	0.559	0.484	0.071	1.621
2020年度	0.559	0.484	0.071	1.635
2021年度	0.560	0.484	0.071	1.648
2022年度	0.561	0.486	0.072	1.662
2023年度	0.563	0.487	0.072	1.679
2024年度	0.565	0.489	0.073	1.697
2025年度	0.566	0.490	0.074	1.716

単位	プライマリバランス(国の一般会計) 兆円	年金・医療・介護の公費負担額 兆円	基礎年金の公費負担額 兆円	高齢者医療の公費負担額 兆円	介護保険の公費負担額 兆円
2004年度	-14.3	12.3	5.9	3.8	2.6
2005年度	-13.6	13.4	6.4	4.1	2.9
2006年度	-12.7	14.3	6.7	4.4	3.2
2007年度	-1.7	15.9	7.3	5.0	3.6
2008年度	0.6	17.4	7.7	5.8	3.9
2009年度	-0.5	22.8	11.9	6.6	4.3
2010年度	0.9	25.9	13.6	7.5	4.8
2011年度	2.2	28.6	14.9	8.5	5.1
2012年度	2.9	31.4	16.4	9.6	5.4
2013年度	1.9	33.6	17.7	10.1	5.8
2014年度	1.1	35.8	19.1	10.5	6.2
2015年度	1.2	37.0	19.5	11.0	6.6
2016年度	1.5	38.2	19.6	11.6	7.0
2017年度	1.8	39.4	19.8	12.2	7.4
2018年度	2.3	40.6	20.0	12.8	7.8
2019年度	2.8	41.9	20.2	13.4	8.2
2020年度	3.4	42.9	20.4	13.8	8.7
2021年度	4.1	43.9	20.6	14.1	9.2
2022年度	4.3	45.5	20.8	15.0	9.7
2023年度	4.5	47.1	21.0	15.9	10.2
2024年度	4.6	48.8	21.2	16.9	10.7
2025年度	4.7	50.4	21.4	17.7	11.3